

# Efternamnet Sallberg

en undersökning

## Innehåll

Inledning		2
Måns Sallberg	Proband	4
	Generation 1	4
	Generation 2	7
	Generation 3	11
	Generation 4	17
	Generation 5	26
	Kartbilder	31
Övriga Sallberg	Jöns Sallberg	32
	Nils Sallberg	33
	Per Sallberg	33
	Sjunne Sallberg	34
	Anna- Stina Sallberg	35
Källhänvisningar	Måns Sallberg	37
	Jöns Sallberg	47
	Nils Sallberg	48
	Per Sallberg	48
	Sjunne Sallberg	48
	Anna- Stina Sallberg	49

# Efternamnet Sallberg

## Inledning

Min morfar hette Helge Sallberg, han föddes 1891 i Helsingborg och dog 1958 i Malmö. Han var den 6:e generationen Sallberg i rakt nedstigande led från ryttaren Måns Sallberg som föddes 1724 eller 1726 i Björsäter i Östergötland och dog 1814 i Landeryd. Det finns idag inte många levande ättlingar till Måns med efternamnet Sallberg. I den grenen som jag tillhör finns ingen, eftersom Helge fick ett barn, en dotter, min mor och eftersom det tidigare huvudsakligen föddes flickor. En undersökning i hitta.se och ratsit.se visar att det finns ett mycket få personer i Sverige som heter Sallberg från födseln. Det kan finnas fler, eftersom enbart myndiga personer finns där. Av dessa tio har jag identifierat åtta som ättlingar till Måns Sallberg. De övriga är osäkra. En man föddes med ett annat efternamn och kan ha gift sig till Sallberg.

För att gå bakåt i tiden och hitta alla Sallberg utöver ättlingarna till Måns, har jag använt AD:s register "Befolkningen i Sverige 1800-1947". Jag hittade ca 600 individer och använde länkarna till husförhörlängderna för att undersöka dem närmare. De visade sig att för nästan alla var deras efternamn feltolkat. För många är det förståeligt eftersom de var otydligt skrivna, men ibland var de totalt feltolkade. I några fall varierade efternamnens stavning mellan olika böcker. Kvar blev 10 personer, alla utom en från Skåne.

Eftersom Måns Sallberg var ryttare och finns i Soldatregistret (under namnet Magnus Sahlberg), undersökte jag också där Sallberg. Sex, utöver Måns, dök upp. Men det finns ett problem. Av de personer som gick att korrelera med bilderna på Generalmönsterrullorna hos AD var, såvitt jag kan se, alla utom en feltolkade i Soldatregistret.

Slutligen finns en person till: Anna Stina Sallberg som levde i och kring Stockholm 1786-1858. Hon föddes Jansdotter/Johansdotter, dök upp som Sahlberg för att vid en flytt byta till Sallberg, som hon behöll till sin död. Hon har ingen koppling till min släkt.

Naturligtvis finns det många fler ättlingar till Måns Sallberg än de som idag har hans efternamn. De kommer att finnas med i förteckningarna i fortsättningen. Jag kommer att visa så många generationer som möjligt efter Måns utan att inkräkta på någon sekretess.

Det finns också en möjlighet att gå mycket långt tillbaka i tiden när det gäller mina förfäder på Sallbergssidan. Måns Sallbergs son Anders Sallberg var hovpredikant hos Gustav IV Adolf och gift med en adelskvinna, Carolina Fredrica Gyllenram. Hennes mor hette Mätta Christina von Roxendorff och hennes mormor Hedvig Fredrica De Geer. I och med detta finns det många intressanta släkter att följa bakåt i tiden och det har jag gjort, men det hör inte till denna text.

Genomgången börjar med Måns Sallberg och hans ättlingar i fem generationer. Om någon person kan antas vara levande finns den inte med. Om det finns flera barn och ett av dem är levande, tas inga barn med. I ättlingslistan finns en mängd nothänvisningar. De finns listade i slutet av texten. Det kan finnas fler noter än hänvisningar. Det beror på att ättlingslistan är en delmängd av en lista med fler generationer. Några enstaka uppgifter saknar nothänvisningar. Om ett namn har + framför sig, betyder det att personen har en relation.

Efter Måns Sallbergs ättlingar följer de andra med efternamnet Sallberg.

Detta är mina anor  
med Sallberg som  
efternamn.

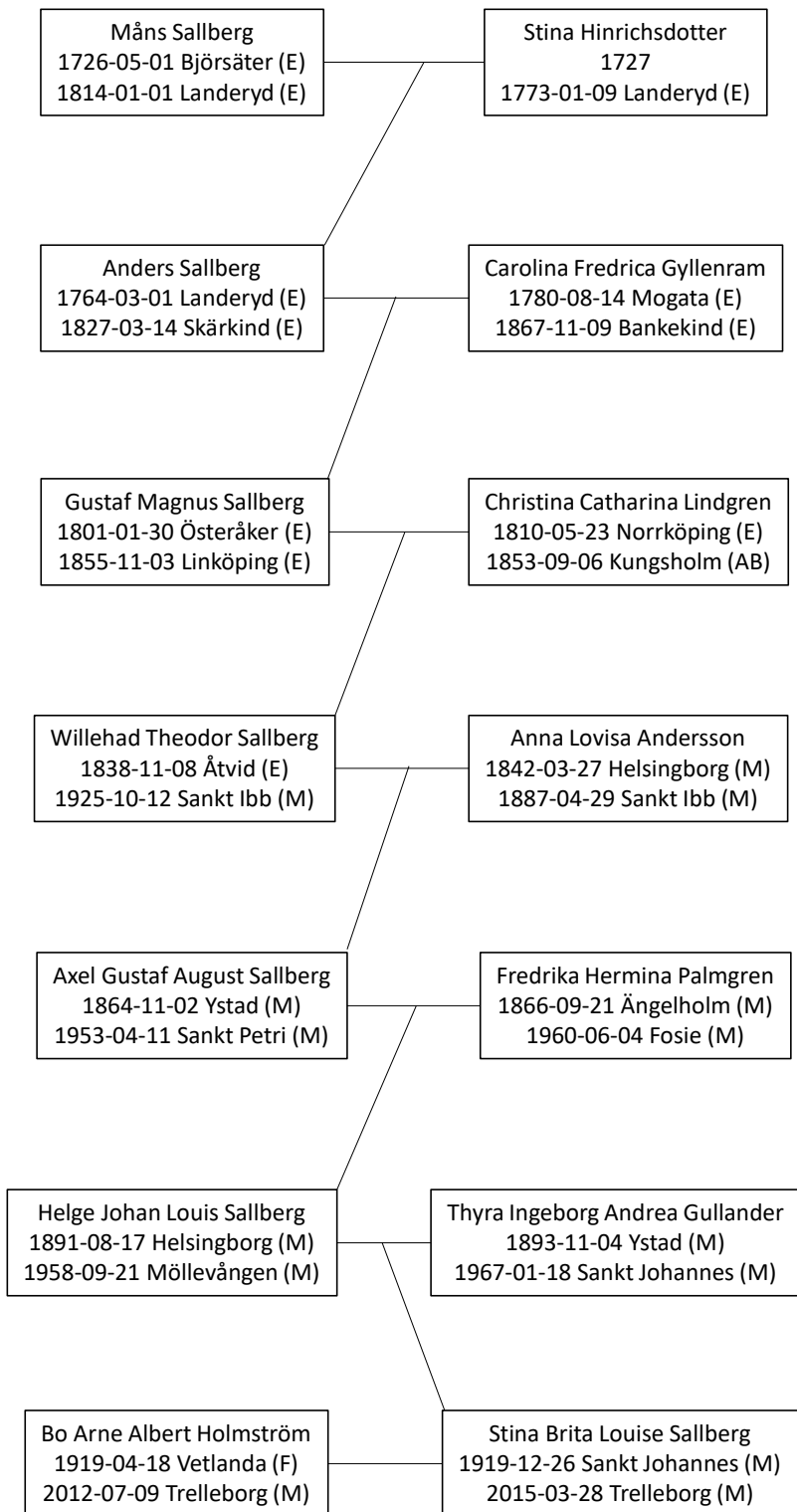

# Ättlingar till Måns Sallberg

## Proband

**1. Måns Sallberg**, son till **Anders Nilsson**, f. 1726-05-01 i Björsäter, (E),<sup>1</sup> d. 1814-01-01 i Landeryd, (E).<sup>2</sup> Måns var ryttare i Andra Livgrenadjärregementet under namnet Magnus Sahlberg.

Måns gifte sig omkring 1750 med **Stina Hinrichsdotter** f. år 1727,<sup>6</sup> d. 1773-01-09 i Landeryd, (E)<sup>6</sup>.

Barn i äktenskapet var:

- 2 K i. **Anna Lisa Månsdotter** f. 1755-07-15 i Landeryd, (E),<sup>7</sup> d. 1757-02-18 i Landeryd, (E).<sup>8</sup>
- 3 K ii. **Cathrina Månsdotter** f. 1758-03-10 i Landeryd, (E).<sup>9</sup>
- 4 M iii. **Hinrich Månsson** f. 1761-09-21 i Landeryd, (E).<sup>10</sup>
- + 5 M iv. **Anders Sallberg** f. 1764-03-01 i Landeryd, (E),<sup>11</sup> d. 1827-03-14 i Skärkind, (E).<sup>12</sup>
- 6 M v. **Samuel Månsson** f. 1767-02-11 i Landeryd, (E).<sup>13</sup>
- + 7 M vi. **Magnus Lundbom** f. 1769-03-10 i Landeryd, (E),<sup>14</sup> d. 1848-02-06 i Häradshammar, (E).<sup>15</sup>

Måns gifte sig, därefter 1773-10-10 i Vårdsberg, (E)<sup>16</sup> med **Kjerstin Johansdotter** f. 1739-02-19 i Vårdsberg, (E),<sup>17</sup> d. 1814-11-30 i Landeryd, (E).<sup>18</sup>

Barn i äktenskapet var:

- 8 M i. **Johannes Sallberg** f. 1782-10-21 i Landeryd, (E),<sup>19</sup> d. 1784-06-02 i Landeryd, (E).<sup>20</sup>
- + 9 M ii. **Carl Fredric Sallberg** f. 1782-10-21 i Landeryd, (E),<sup>19</sup> d. 1851-07-04 i Landeryd, (E).<sup>21</sup>

## Generation 1

**5. Anders Sallberg** (*Måns*<sup>1</sup>) f. 1764-03-01 i Landeryd, (E),<sup>11</sup> d. 1827-03-14 i Skärkind, (E).<sup>12</sup>

### Ur dödboken

Kongl Hofpredikant, Prost och Kyrkoherde i denna Församling. Han var född i Landeryd den 1e Martii 1764, Föräldr: voro Ryttaren Måns Sallberg och Christina Andersdr. Vid 9 års ålder intogs han Linköpings Schola, där han under torstighet fullände sin Cours och blef Student i Uppsala h. 1783. Prästvigd i Stockholm d: 7 April 89 till Hofpred: hos Exc. Riksmarskalk R. R. m.m. Grefve Joh. Gabr. Oxenstierna. General-Gouvernement-Predik: i Stralsund d: 27 Mart 1793: Lärare i Svenska språket för Deras Kongl. Högheter Prins Gustaf och Prinsessan Lovisa Charlotta af Mecklenburg Schwerin (konung Gustaf IV Adolphs då tillämnade Gemål) ifrån d: 1 Mart 1796. Kongl. Hofpred: d: 31 Maji s.å. Efter återkomsten från Hofvet Meckl Schwerin Spec. i Linköping och P. Ex. 1797. Tjenstgjorde sedemera tidtals vid Hofvet och åtföljde Konungen såsom Dess Predik: vid Medevi Brunn 1798. Kyrkoherde i Österåkers Patronella Pastorat af Strängnäs Stift d: 3 Oct s.å. Tilltr 1800. Prost 05. Genom Församlingens nästan enhälliga val och Konungens utnämning Pastor här 1816. Tilltr 1817. Ledamot av Östgöta Gille. Evangeliska Sällskapet och Hushålls Sällskapet i Östergötland. Gift 1a år 1800 med Sophia Ulrica Corvin, Borgmästare dotter som d. barnlös; 2e med Carolina Fredrica Gyllenram, Dotter till Captainen Adolph Gyllenram och dess Fru Friherrinan Metta Christina Roxendorff, med vilken han ägde Tre Söner och En Dotter, som efterleva. Den 19 Maji 1818 anfölls han af Nerv-Slag, hvarigenom hela högra sidan blev lam. Kunde derefter aldrig uppträda på Predikstolen. Under de 2ne följande åren aftynade han så till Kropps- och Själskrafter. En stark kropps-Constitution motstod länge dödens annalkande. Från December var han ständigt sängliggande och efter 4 timmar dödskamp afsomnade Han stilla kl 2 eft.m. I sina hälsodagar har han varit en kraftfull man, utrustad med särdeles lyckliga naturens och Snillets gåfvor: högaktad och älskad af alla som kände honom.

**Anders Sallberg**, född i Landeryd 1764 1/3. Föräldrar: Måns Sallberg, ryttare för Sviestad, och Christina Andersdotter. Efter studier i Linköping student i Upsala ht. 1783; prv. i Stockholm 1789 7/4; generalguvernementspredikant i Stralsund 1793 27/3; lärare i Svenska språket för prins Gustaf och hans syster prinsessan Lovisa Charlotta af Mecklenburg från 1796 1/3; Kgl. hofpredikant s. å. 31/5; past.ex. 1797 10/4; brunnspredikant vid Medevi 1798; kyrkoherde i Österåker af Stängnäs stift s. å. 3/10; prost 1805; kyrkoherde här 1816 8/5, tilltr. 1817. † 1827 14/3. -- En minnesvård utvisar hans viloläger.

*Gift* 1) 1800 med *Ulrica Sophia Corvin*, som var kammarjungfru hos kronprins Gustaf. -- 2) 1805 17/3 med *Carolina Fredrica Gyllenram*, adl ätten 1528, f. 1780 14/8, † 1867 17/3, dotter af Adolph Gyllenram, kapten vid prins Fredric Adolphs reg., och Metta Christina von Roxendorff, adl. Ätten 243. -- Barn: *Carl Adolph*, rektor i Vimmerby. *Gustaf Magnus*, f. 1808 25/1, stud. i Ups. 1824, kapten vid 1:a lifgr.-reg., † 1855 3/11. *Anders Fredric*, f. 1810 25/1, stud. i Ups. 1824, major i armén, fortifikationsbefälhavare och bankdirektör i Landskrona, † 1883 10/4. *Carolina Fredrica Christina*, gift med A. G. Strömmenbergs, kyrkoherde i Örtomta.

Öfver honom finns en kort biografi i handskrift i Stiftsbiblioteket, varur må meddelas: Vid något tillfälle känd af Östgötha nations då varande Inspector sedemera ErkeBiskoppen m. m. H. Herr Doctor Jacob Ax. Lindblom omfattades han genast af honom med en faderlig huldhet, hvilken blott upphörde för den beständiga vänskap som sedemera intog dess rum. ---- Efter ett års och några veckors vistande härstädes anfördes han af Nerv-slag, hvarigenom hela högra sidan förlamadades. Med ståndaktighet och lugn bar han, närmare nio år, de svåra följderna häraf; -- afsomnade -- sörjd, saknad och högaktad.

Från Österåker skref han till sin vän, biskop Lindblom, följande bref 1801 28/2: ”Sedan jag sist skref, har jag blivit installerad i ämbetet, utan att jag känt mig blifva en annan menniska, än jag förut var. -- På stiftets biskops befallning kom domprosten Dubb hit i höstas och läste sitt abracadabra öfver mig. Han gjorde ock konster med de främste. Hans tal utmärkte sig mycket igenom längden men hade ock stora stycken förtjenst till sitt innehåll. Mycket var snattadt ur Sangerhausens afhandling som börjar ”Journal för Prester”. Jag älskade Doctorn för detta snatteri, som dock ger något om hans upplysning. Eljest är man här som annorstädes i full okunnighet om annan upplysning än den ”illuminatio”, som är andra milstolpen i Theologicas Actus Gratiae.

I mitt ämbete har jag nu hunnit förvärfva mig fullkomlig färdighet. Det låter skrytsamt, hälst man anser detta ämbete för så viktigt, då man är deruti. Man jag tycker, att man på tio månader bör kunna lära sig vända sig tillbörligt fram och tillbaka vid altaret, att rätt döpa barn, begravna lik, taga hustrur i kyrke och viga brudpar. Detta är ju essentiala af vårt ämbete efter vi snarast ställas till ansvar, om vi deri begå fel. För vår predikan och vårt lif tilltalas vi ej så lätt, derföre sköter jag ock icke stort derom.

När han vid valet här fått stor röstöfvervikt, vände han sig till L. och anhöll om hans rekommendation, hvarefter han reste upp till hufvudstaden för att bocka sig för det feta bröststycket, och därifrån underrättade han sin höge gynnare om den lyckliga utgången i följande skrifvelse, daterad Stockholm 1816 9/5.

Den hemligheten kan jag icke ett ögonblick dölja för Herr Ärke-Biskopen, att jag i går i nåder blef utnämnd till pastor i Skärkind.

I morgon, eller om Lördag, så framt väderleken ej blir för ruskig för resan, hoppas jag få den lyckan, den enda jag nu efterlängtar, att i Upsala betyga Tit. mina varma tacksägelsor.”

Hofpredikanten S. var mycket skämtsam, och honom vandrade länge omkring bland prästerskapet många berättelser, af vilka det framgår, att han hvarken valde sätt eller tid för att göra ett skälmstycke eller säga en kvickhet. Ett af dem må här anföras. På besök hos en ämbetsbroder kom han att stanna kvar öfver en söndag och gick då på morgonen in i kyrkan, där klockaren höll på att sätta upp psalmnumren, hvarefter han aflägsnade sig, så S. blev ensam. Han passade då på att ändra om en af psalmerna. Om en stund började gudstjänsten, och, då man kommit till predikstolvensen, började klockaren mekaniskt med ljudlig röst: ”Jag lägger mig at sofva. Dit arma creatur” (Ps. 373. v. 4 i Psalmboken af 1695), hvilka ord S. ansåg såsom en lämplig inledning till hvad som komma skulle, enär hans värd var känd för sina synnerligen sömngifvande predikningar.

Om orsaken till hans död berättas, att hans företrädare skall hafva spökat, och att hofpredikant S. en natt vågat tilltala spöket, som svarat med ett hänskratt, hvaraf S. blef så rädd, att han omedelbart därefter nedlades på dödsbädden.

3698. **Anders Sallberg**. F. i Landeryd 1764 1/3; fad. Måns, ryttare. Prv. 89. Generalguvern. -präd. i Stralsund 93; hofprädikant 96; brunnspräd. vid Medevi 98; kyrkoherde i Österåker, Strängnäs stift, 98, i Skärkind 1816; prost 05. D. 1827 14/3. S. var lärare i svenska språket vid hofvet i Mecklenburg-Schwerin 1796, då kon. Gustaf IV Adolf hade inlett giftermålsförbindelse med prinsessan Lovisa Charlotta därstädes

Anders gifte sig 1800-07-01 i Österåker, (D)<sup>25</sup> med **Ulrica Sophia Corvin** f. 1755-12-05 i Nyköpings Sankt Nicolai, (D),<sup>26</sup> d. 1803-06-28 i Österåker, (D).<sup>27</sup>

Anders gifte sig därefter 1805-03-17 i Brunneby,<sup>30</sup>(E)<sup>28</sup> med **Carolina Fredrica Gyllenram** f. 1780-08-14 i Mogata, (E),<sup>29</sup> d. 1867-11-09 i, Bankekind, (E).

Barn i äktenskapet var:

- + 10 M i. **Carl Adolph Sallberg** f. 1806-03-08 i Österåker, (D),<sup>34</sup> d. 1859-08-04 i Växjö, (G).<sup>35</sup>
- + 11 M ii. **Gustaf Magnus Sallberg** f. 1808-01-30 i Österåker, (D),<sup>36</sup> d. 1855-11-03 i Linköping, (E).<sup>37</sup>
- + 12 M iii. **Anders Fredric Sallberg** f. 1810-01-25 i Österåker, (D),<sup>38</sup> d. 1883-04-10 i Landskrona, (M).<sup>39</sup>
- + 13 K iv. **Carolina Fredrica Christina Sallberg** f. 1813-09-19 i Österåker, (D),<sup>40</sup> d. 1882-12-07 i Bankekind, (E).<sup>41</sup>

#### 7. **Magnus Lundbom** (*Måns*<sup>1</sup>) f. 1769-03-10 i Landeryd, (E),<sup>14</sup> d. 1848-02-06 i Häradshammar, (E).<sup>15</sup>

Magnus gifte sig 1796-08-07 i Häradshammar, (E)<sup>43</sup> med **Maria Andersdotter** f. 1761-06-07 i Häradshammar, (E),<sup>44</sup> d. 1825-01-14 i Häradshammar, (E).<sup>45</sup>

Barn i äktenskapet var:

- + 14 M i. **Magnus Lundbom** f. 1797-06-24 i Häradshammar, (E),<sup>46</sup> d. 1887-08-27 i Häradshammar, (E).<sup>47</sup>
- 15 M ii. **Hindric Magnusson** f. 1801-12-01 i Häradshammar, (E),<sup>48</sup> d. 1802-02-13 i Häradshammar, (E).<sup>49</sup>
- 16 M iii. **Anders Magnusson** f. 1801-12-01 i Häradshammar, (E),<sup>48</sup> d. 1802-03-19 i Häradshammar, (E).<sup>49</sup>

#### 9. **Carl Fredric Sallberg** (*Måns*<sup>1</sup>) f. 1782-10-21 i Landeryd, (E),<sup>19</sup> d. 1851-07-04 i Landeryd, (E).<sup>21</sup>

Carl gifte sig 1805-09-08 i Landeryd, (E)<sup>52</sup> med **Maria Persdotter** f. 1785-09-25 i Askeby, (E),<sup>53</sup> d. 1822-12-31 i Vårdsberg, (E).<sup>54</sup>

Barn i äktenskapet var:

- 17 K i. **Anna Stina Sallberg** f. 1806-05-01 i Landeryd, (E),<sup>56</sup> d. 1819-04-22 i Landeryd, (E).<sup>57</sup>
- 18 M ii. **Petter Sallberg** f. 1810-12-19 i Landeryd, (E),<sup>58</sup> d. 1814-05-14 i Landeryd, (E).<sup>59</sup>
- 19 K iii. **Elisabeth Maria Sallberg** f. 1813-01-21 i Landeryd, (E),<sup>60</sup> d. 1813-11-19 i Landeryd, (E).<sup>61</sup>
- + 20 M iv. **Carl Johan Sallberg** f. 1815-11-12 i Landeryd, (E),<sup>62</sup> d. 1854-06-15 i Örtomta, (E).<sup>63</sup>
- + 21 K v. **Lovisa Sallberg** f. 1818-08-25 i Landeryd, (E),<sup>64</sup> d. 1897-01-25 i Törnevalla, (E).<sup>65</sup>

22 K vi. **Maja Stina Sallberg** f. 1821-08-31 i Vårdsberg, (E),<sup>66</sup> d. 1821-09-27 i Månstad, Vårdsberg, (E).<sup>67</sup>

Carl gifte sig därefter 1823-12-02 i Vårdsberg, (E) med **Anna Andersdotter** f. 1794-10-30 i Vårdsberg, (E),<sup>68</sup> d. 1863-07-25 i Landeryd, (E).<sup>69</sup>

Barn i äktenskapet var:

23 M i. **Anders Peter Sallberg** f. 1824-11-14 i Vårdsberg, (E),<sup>70</sup> d. 1885-05-26 i Nykil, (E).<sup>71</sup>

+ 24 M ii. **Lars Adolph Sallberg** f. 1827-06-30 i Vårdsberg, (E),<sup>72</sup> d. 1882-11-08 i Katarina, (AB).<sup>73</sup>

+ 25 K iii. **Gustava Carolina Sallberg** f. 1830-08-26 i Landeryd, (E),<sup>74</sup> d. 1892-09-22 i Vårdsberg, (E).<sup>75</sup>

26 M iv. **Axel Fredrik Sallberg** f. 1832-12-28 Landeryd, (E),<sup>76</sup> d. 1837-04-23 Landeryd, (E).<sup>77</sup>

27 K v. **Anna Sofia Sallberg** f. 1836-11-24 Landeryd, (E),<sup>78</sup> d. 1837-01-24 Landeryd, (E).<sup>79</sup>

28 K vi. **Anna Stina Sallberg** f. 1838-04-19 Landeryd, (E),<sup>80</sup> d. 1838-07-29 Landeryd, (E).<sup>81</sup>

29 M vii. **Claes August Sallberg** f. 1840-09-09 i Landeryd, (E),<sup>82</sup> d. 1842-10-02 i Landeryd, (E).<sup>83</sup>

## Generation 2

**10. Carl Adolph Sallberg** (*Anders<sup>2</sup>, Måns<sup>1</sup>*) f. 1806-03-08 i Österåker, (D),<sup>34</sup> d. 1859-08-04 i Växjö, (G).<sup>35</sup>

**Ur Östgötars minne** 4989. **Carl Adolf Sallberg**. F. i Österåker, Söderm. län, 1806 83; fad. prost [3698]. Fil. kand. 36; fil. doktor 36. Kollega i Vimmerby 46; rektor 49; tj:ledig 58. D. i Växjö 1859 48.

Carl hade en relation med **Johanna Svensdotter Marat**. Paret var inte gift. Johanna f. 1820-02-04 i Rotebäcken, Södra Vi, (H),<sup>87</sup> d. 1892-09-29 i Vimmerby, (H).<sup>88</sup>

Barn i förhållandet var:

30 K i. **Carolina Bernhardina Sallberg** f. 1853-11-09 i Vimmerby, (H),<sup>89</sup> d. 1899-11-27 i Vimmerby, (H).<sup>90</sup>

31 M ii. **Sigfrid Bruno Sallberg** f. 1855-05-15 i Vimmerby, (H),<sup>91</sup> d. 1884-03-26 i Kristianstad, (L).<sup>92</sup>

**11. Gustaf Magnus Sallberg** (*Anders<sup>2</sup>, Måns<sup>1</sup>*) f. 1808-01-30 i Österåker, (D),<sup>36</sup> d. 1855-11-03 i Linköping, (E).<sup>37</sup>

**Ur Östgötars minne** 4990. **Gustaf Magnus Sallberg**. F. i Österåker, Söderm. län, 1808 301; fad. prost [3698]. Fänrik vid Första lifgr.-reg. 28; löjtn. 35; kapten 48. Bosatt i Styra. D. i Linköping 1855 3/11.

Gustaf gifte sig 1842-03-04 i Gärdserum, (H)<sup>98</sup> med **Christina Catharina Lindgren** f. 1810-05-23 i Norrköpings Sankt Olai, (E),<sup>99</sup> d. 1853-09-06 i Kungsholm, (AB).<sup>100</sup>



## Christina Catharina Lindgrens röriga bakgrund

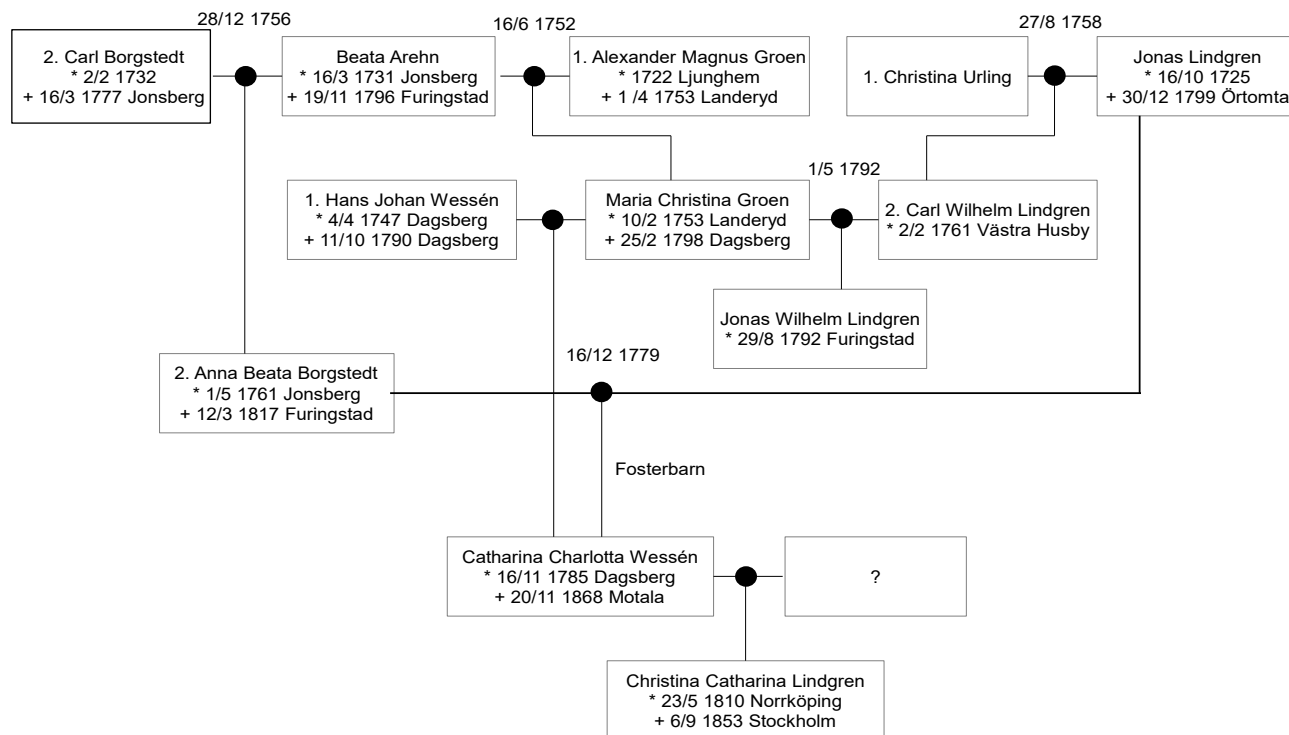

Barn i äktenskapet var:

- + 32 K i. **Gunilla Desideria Maria Sallberg** f. 1834-02-27 i (E),<sup>107</sup> d. 1916-12-24 i Vadstena hospitalsförs, (E).<sup>108</sup>
- 33 M ii. **Richard Peter Alfred Sallberg** f. 1835-12-05 i Åtvid, (E),<sup>109</sup> d. 1835-12-23 i Kwickstorp, Åtvid, (E).<sup>110</sup>
- + 34 M iii. **Willehad Theodor Sallberg** f. 1838-11-08 i Åtvid, (E),<sup>111</sup> d. 1925-10-12 i Sankt Ibb, (M).<sup>112</sup>
- + 35 M iv. **Elis Gustaf Pontus Sallberg** f. 1842-03-29 i Gärdserum, (H),<sup>113</sup> d. 1918-10-17 i Saltsjöbaden, (AB).<sup>114</sup>
- 36 K v. **Cecilia Carolina Euphrosina Sallberg** f. 1844-04-30 i Gärdserum, (H),<sup>115</sup> d. 1875-11-05 i Linköping, (E).<sup>116</sup>
- + 37 K vi. **Sigrid Märta Christina Sallberg** f. 1847-05-04 i Åtvid, (E),<sup>117</sup> d. 1938-12-09 i Limhamn, (M).<sup>118</sup>
- 38 K vii. **Ebba Charlotta Sallberg** f. 1851-08-13 i Götala, Styra, (E),<sup>119</sup> d. 1940-02-04 i Salmon, Lemhi, Idaho, USA.<sup>120</sup>



Cecilia

Ebba gifte sig 1884-09-14 i Bankekind, (E)<sup>121</sup> med **Gustaf Otto Stein**<sup>1</sup> f. 1849-07-14 i Locketorp, (R),<sup>122</sup> d. 1928-11-30 i Salmon, Lemhi, Idaho, USA.<sup>123</sup>

**12. Anders Fredric Sallberg** (*Anders*<sup>2</sup>, *Måns*<sup>1</sup>) f. 1810-01-25 i Österåker, (D),<sup>38</sup> d. 1883-04-10 i Landskrona, (M).<sup>39</sup>

Anders gifte sig 1849-11-11 i Bankekind, (E)<sup>124</sup> med **Ebba Sofia Björkman** f. 1826-06-01 i Kristianstad, (L),<sup>125</sup> d. 1863-01-11 i Vaxholm, (AB).<sup>128</sup>



**Ur Östgötars minne** 4991. **Anders Fredrik Sallberg**. F. i Österåker, Söderm. län, 1810 25/1; fad. prost [3698]. Underlöjtn. vid Ingeniörkårens fortif.-brigad 29; löjtn. 37; kapten 48; major i armén 66; fortif.-befälhavare i Landskrona 68—78; afsk. 79. Direktör i Landskrona sparbank; kommunalman. D. i Landskrona 1883 10/4. Var en välvilligt tillmötesgående man samt åtnjöt inom sin ort allmänt förtroende.

Barn i äktenskapet var:

- 39 K i. **Hilda Fredrika Sofia Sallberg** f. 1850-08-20 i Kristianstad, (L),<sup>134</sup> d. 1934-07-18 i Landskrona, (M).<sup>135</sup>
- 40 M ii. **Anders Otto Philip Sallberg** f. 1852-10-30 i Kristianstad, (L),<sup>97</sup> d. 1855-04-02 i Kristianstad, (L).<sup>136</sup>
- + 41 K iii. **Ebba Olga Carolina Sallberg** f. 1856-03-03 i Kristianstad, (L),<sup>137</sup> d. 1942-02-23 i Malmö Sankt Petri, (M).<sup>138</sup>
- + 42 M iv. **Helge Viktor Fredrik Sallberg** f. 1859-04-15 i Vaxholm, (AB),<sup>139</sup> d. 1927-01-21 i Wylde Green, Sutton Coldfield, Warwickshire, England.<sup>140</sup>

**13. Carolina Fredrica Christina Sallberg** (*Anders<sup>2</sup>, Måns<sup>1</sup>*) f. 1813-09-19 i Österåker, (D),<sup>40</sup> d. 1882-12-07 i Gastorp, Bankekind, (E).

Carolina gifte sig 1834-07-28 i Bankekind, (E)<sup>142</sup> med **Anders Gabriel Strömmenberg** f. 1786-07-12 i Norrköpings Sankt Olai, (E),<sup>143</sup> d. 1857-08-13 i Örtomta, (E).<sup>144</sup>

Fosterbarn i detta äktenskap var:

- 38 K i. **Ebba Charlotta Sallberg** barn till Gustaf Magnus Sallberg.



**14. Magnus Lundbom** (*Magnus<sup>2</sup>, Måns<sup>1</sup>*) f. 1797-06-24 i Häradshammar, (E),<sup>46</sup> d. 1887-08-27 i Häradshammar, (E).<sup>47</sup>

Magnus gifte sig 1822-09-22 i Häradshammar, (E)<sup>149</sup> med **Ingrid Erikdotter** f. 1797-12-18 i Häradshammar, (E),<sup>150</sup> d. 1867-04-12 i Häradshammar, (E).<sup>151</sup>

Barn i äktenskapet var:

- 44 K i. **Maria Lundbom** f. 1825-11-28 i Häradshammar, (E),<sup>152</sup> d. 1855-11-26 i Häradshammar, (E).<sup>153</sup>
- 45 M ii. **Carl Magnus Lundbom** f. 1828-12-18 i Häradshammar, (E),<sup>154</sup> d. 1830-12-21 i Häradshammar, (E).<sup>155</sup>

**20. Carl Johan Sallberg** (*Carl Fredric<sup>2</sup>, Måns<sup>1</sup>*) f. 1815-11-12 i Landeryd, (E),<sup>62</sup> d. 1854-06-15 i Örtomta, (E).<sup>63</sup>

Carl gifte sig 1851-07-06 i Örtomta, (E)<sup>156</sup> med **Anna Catharina Ericdotter** f. 1819-04-30 i Västra Eneby, (E),<sup>157</sup> d. 1897-01-30 i Björsäter, (E).<sup>158</sup>

Barn i äktenskapet var:

- 46 M i. **Anders Gustaf Sallberg** f. 1851-12-18 i Örtomta, (E),<sup>160</sup> d. 1852-02-01 i Örtomta, (E).<sup>161</sup>
- 47 K ii. **Johanna Sallberg** f. 1853-03-11 i Örtomta, (E),<sup>162</sup> d. 1859-08-05 i Örtomta, (E).<sup>163</sup>

**21. Lovisa Sallberg** (*Carl Fredric<sup>2</sup>, Måns<sup>1</sup>*) f. 1818-08-25 i Sviestad, Landeryd, (E),<sup>64</sup> d. 1897-01-25 i Törnevalla, (E).<sup>65</sup>

Lovisa gifte sig 1847-01-31 i Törnevalla, (E)<sup>164</sup> med **Anders Wall** f. 1811-03-22 i Bankekind, (E),<sup>165</sup> d. 1883-03-25 i Törnevalla, (E).<sup>166</sup>

Barn i äktenskapet var:

- + 48 M i. **Carl Strid** f. 1847-08-11 i Törnevalla, (E),<sup>167</sup> d. 1913-09-13 i Rystad, (E).<sup>168</sup>
- + 49 K ii. **Hedda Sophia Wall** f. 1851-01-05 i Törnevalla, (E),<sup>169</sup> d. 1920-06-29 i Törnevalla, (E).<sup>170</sup>
- + 50 K iii. **Lovisa Wall** f. 1853-07-27 i Törnevalla, (E),<sup>171</sup> d. 1935-06-03 i Rystad, (E).<sup>172</sup>
- + 51 M iv. **Gustaf Wall** f. 1856-10-14 i Törnevalla, (E),<sup>173</sup> d. 1944-12-14 i Östra Skrukeby, (E).<sup>172</sup>
- 52 K v. **Clara Wall** f. 1858-09-05 i Törnevalla, (E),<sup>174</sup> d. 1858-10-13 i Törnevalla, (E).<sup>175</sup>
- 53 M vi. **Claes Wilhelm Wall** f. 1860-12-23 i Törnevalla, (E),<sup>176</sup> d. 1861-06-03 i Törnevalla, (E).<sup>177</sup>
- + 54 M vii. **Alfred Wall** f. 1862-05-15 i Törnevalla, (E),<sup>178</sup> d. 1927-04-08 i Vreta Kloster, (E).<sup>179</sup>

**24. Lars Adolph Sallberg** (*Carl Fredric*<sup>2</sup>, *Måns*<sup>1</sup>) f. 1827-06-30 i Vårdsberg, (E),<sup>72</sup> d. 1882-11-08 i Katarina, (AB).<sup>73</sup>

Lars gifte sig 1853-10-23 i Orkesta, (AB)<sup>180</sup> med **Sofia Andersdotter** f. 1825-08-08 i Vallentuna, (AB),<sup>181</sup> d. 1912-08-04 i Maria Magdalena, (AB).<sup>182</sup>

Barn i äktenskapet var:

- 55 M i. **Adolf Werner Sallberg** f. 1853-12-15 i Vallentuna, (AB),<sup>183</sup> d. 1902-03-19 i Katarina, (AB).<sup>184</sup>
- + 56 M ii. **Axel Linus Sallberg** f. 1855-11-20 i Vallentuna, (AB),<sup>185</sup> d. 1909-11-15 i Katarina, (AB).<sup>186</sup>
- + 57 M iii. **Karl Fredrik Sallberg** f. 1862-11-07 i Katarina, (AB),<sup>187</sup> d. 1905-09-02 i Maria Magdalena, (AB).<sup>188</sup>
- 58 K iv. **Anna Sofia Sallberg** f. 1865-03-05 i Katarina, (AB),<sup>189</sup> d. 1894-10-07 i Katarina, (AB).<sup>190</sup>

**25. Gustava Carolina Sallberg** (*Carl Fredric*<sup>2</sup>, *Måns*<sup>1</sup>) f. 1830-08-26 i Landeryd, (E),<sup>74</sup> d. 1892-09-22 i Asplund, Vårdsberg, (E).<sup>75</sup>

Gustava gifte sig 1861-12-30 i Bankekind, (E)<sup>192</sup> med **Johan Fredrik Andersson** f. 1818-02-03 i Slaka, (E),<sup>193</sup> d. 1900-06-20 i Vårdsberg, (E).<sup>194</sup>

Barn i äktenskapet var:

- 59 K i. **Carolina Wilhelmina Johansdotter** föddf.0-09-07 i Vårdsberg, (E),<sup>195</sup> d. 1949-12-20 i Jonsberg, (E).<sup>172</sup>
- + 60 K ii. **Johanna Carolina Johansdotter** f. 1863-08-05 i Bankekind, (E),<sup>196</sup> d. 1933-07-08 i Skönberga, (E).<sup>172</sup>
- 61 K iii. **Hulda Charlotta Johansdotter** f. 1866-01-01 i Vårdsberg, (E),<sup>197</sup> d. 1866-02-18 i Vårdsberg, (E).<sup>198</sup>
- + 62 M iv. **Karl Johan Cederborg** f. 1867-04-17 i Vårdsberg, (E)<sup>199</sup> d. 1939-11-10 i Krokek, (E).<sup>172</sup>
- 63 K v. **Albertina Maria Johansdotter** f. 1871-04-24 i Vårdsberg, (E),<sup>200</sup> d. 1873-05-11 i Vårdsberg, (E).<sup>201</sup>

- + 64 K vi. **Josefina Malkina Johansdotter** f. 1873-09-22 i Vårdsberg, (E)<sup>202</sup> d. 1953-08-23 i Norrköping, (E).<sup>172</sup>

### Generation 3

**32. Gunilla Desideria Maria Sallberg** (*Gustaf Magnus*<sup>3</sup>, *Anders*<sup>2</sup>, *Måns*<sup>1</sup>) f. 1834-02-27 i Linköping, (E),<sup>107</sup> d. 1916-12-24 i Vadstena hospitalsförs, (E).<sup>108</sup>

Gunilla gifte sig 1852-11-16 i Varv och Styra, (E)<sup>205</sup> med **Gustav Bildhjerd Lindgren** f. 1820-09-17 i Vadstena, (E),<sup>206</sup> d. 1857-07-31 i Västra Stenby, (E).<sup>207</sup>

Barn i äktenskapet var:

- + 65 K i. **Hulda Desideria Christina Lindgren** f. 1853-05-19 i Västra Stenby, (E),<sup>208</sup> d. 1926-10-07 i Karlstad, (S).<sup>209</sup>
- 66 M ii. **Gustaf Bildhjerd Lindgren** f. 1854-10-26 i Västra Stenby, (E),<sup>210</sup> d. 1871-03-28 i Jonsberg, (E).<sup>211</sup>
- + 67 M iii. **Hugo Pontus Bildhjerd Lindgren** f. 1856-10-21 i Västra Stenby, (E)<sup>212</sup> d. 1930-08-16 i Jakob och Johannes, (AB).<sup>172</sup>

Gunilla gifte sig därefter 1870-06-23 i Jonsberg, (E).<sup>213</sup> med **Nils Johan Ljunggren** f. 1842-10-23 i Ljungby, (G). Han utvandrade 1882-03-27 från Halmstad, (N) till USA.<sup>216</sup>

**34. Willehad Theodor Sallberg** (*Gustaf Magnus*<sup>3</sup>, *Anders*<sup>2</sup>, *Måns*<sup>1</sup>) f. 1838-11-08 i Kwickstorp, Åtvid, (E),<sup>111</sup> d. 1925-10-12 i Sankt Ibb, (M).<sup>112</sup>

Willehad gifte sig 1862-07-30 i Malmö Caroli, (M)<sup>237</sup> med **Anna Lovisa Andersson** f. 1842-03-27 i Graverna, Helsingborg, (M),<sup>238</sup> d. 1887-04-29 i Sankt Ibb, (M).<sup>239</sup>



Barn i äktenskapet var:

- + 68 K i. **Sigrid Emilia Carolina Sallberg** f. 1862-12-03 i Ystads Sankta Maria, (M),<sup>244</sup> d. 1942-01-21 i Raus, (M).<sup>172</sup>
- + 69 M ii. **Axel Gustaf August Sallberg** f. 1864-11-02 i Ystads Sankta Maria, (M),<sup>246</sup> d. 1953-04-11 i Malmö Sankt Petri, (M).<sup>172</sup>
- 70 M iii. **Helge Magnus Fredrik Sallberg** f. 1867-04-29 i Ystads Sankta Maria, (M)<sup>248</sup> d. 1885-02-02 på Indiska Oceanen.<sup>249</sup>
- 71 K iv. **Agnes Matilda Johanna Sallberg** f. 1871-12-18 i Helsingborg, (M),<sup>250</sup> d. 1933-09-29 i Helsingborg, (M).<sup>172</sup>
- 72 K v. **Ada Lovisa Wilhelmina Sallberg** f. 1874-09-30 i Helsingborg, (M),<sup>252</sup> d. 1967-04-23 i Raus, (M).<sup>172</sup>
- 73 M vi. **Lars Johan Elis Sallberg** f. 1877-03-07 i Helsingborg, (M),<sup>254</sup> d. 1901-03-15 i Manhattan, New York, New York, USA.<sup>255</sup>



Lars gifte sig 1897-11-25 i Kings, New York, USA<sup>256</sup> med **Gustafva Sandmark** f. 1861-03-19 i Kville, (O),<sup>257</sup> d. 1929-10-05 i Strömstad, (O).<sup>258</sup>



Willehad gifte sig därefter 1888-11-15 i Sankt Ibb, (M)<sup>259</sup> med **Amalia Carolina Beata Maria Betsholtz** f. 1849-07-20 i Härslöv, (M),<sup>260</sup> d. 1936-04-03 i Landskrona, (M).<sup>261</sup>



Barn i detta äktenskap var:

74 K i. **Maria Carolina Sallberg** f. 1893-04-02 i Sankt Ibb, (M),<sup>262</sup> d. 1893-08-30 i Sankt Ibb, (M).<sup>263</sup>

**35. Elis Gustaf Pontus Sallberg** (*Gustaf Magnus*<sup>3</sup>, *Anders*<sup>2</sup>, *Måns*<sup>1</sup>) f. 1842-03-29 Friggestorp, Gärdserum, (H),<sup>113</sup> d. 1918-10-17 i Saltsjöbaden, (AB).<sup>114</sup>

Elis gifte sig 1867-09-14 med **Ada Adelaide Mathilda Lagerlöf** f. 1847-05-22 d. 1927-02-17 i Saltsjöbaden, (AB).<sup>267</sup>



Barn i äktenskapet var:

75 K i. **Ellen Mathilda Sallberg** f. 1868-06-21 i Svea ingenjörskår, (AB),<sup>268</sup> d. 1885-10-20 i Svea ingenjörskår, (AB).<sup>269</sup>

+ 76 K ii. **Adèle Elisabet Davida Sallberg** f. 1870-05-23 i Svea ingenjörskår, (AB),<sup>270</sup> d. 1950-12-21 i Ulricehamn, (P).<sup>172</sup>

+ 77 K iii. **Karin Helga Adolfina Sallberg** f. 1879-07-16 i Svea ingenjörskår, (AB),<sup>271</sup> d. 1966-03-17 i Oslo, Oslo, Norge.<sup>272</sup>

**37. Sigrid Märta Christina Sallberg** (*Gustaf Magnus*<sup>3</sup>, *Anders*<sup>2</sup>, *Måns*<sup>1</sup>) f. 1847-05-04 i Åtvid, (E),<sup>117</sup> d. 1938-12-09 i Limhamn, (M).<sup>118</sup>

Sigrid gifte sig 1875-10-17 i Bankekind, (E).<sup>276</sup> med **Karl Edvard Liedberg** f. 1851-05-25 i Gamleby, (H),<sup>277</sup> d. 1932-10-20 i Limhamn, (M).<sup>278</sup>

Barn i detta äktenskap var:

+ 78 K i. **Gerda Sigrid Linnea Liedberg** f. 1880-11-03 i Degerhov, Skällvik, (E)<sup>280</sup> d. 1952-09-13 i Malmö Sankt Pauli, (M).<sup>172</sup>

**41. Ebba Olga Carolina Sallberg** (*Anders Fredric*<sup>3</sup>, *Anders*<sup>2</sup>, *Måns*<sup>1</sup>) f. 1856-03-03 i Kristianstad, (L),<sup>137</sup> d. 1942-02-23 i Malmö Sankt Petri, (M).<sup>138</sup>

Ebba gifte sig 1879-08-01 i Landskrona, (M)<sup>283</sup> med **Otto Reinhold Forssman** f. 1842-02-24 i Karlskrona, (K),<sup>284</sup> d. 1910-02-14 i Karlskrona, (K).<sup>285</sup>



Ebba är en av dessa kvinnor

Barn i äktenskapet var:

+ 79 M i. **Helge Otto Fredrik Forssman** f. 1880-06-15 i Finnerödja, (T)<sup>286</sup> d. 1961-07-20 i Växjö, (G).<sup>172</sup>

80 K ii. **Elsa Forssman** f. 1882-11-20 i Hova, (R)<sup>172</sup> d. 1957-07-19 i Ängelholm, (L).<sup>172</sup>

Elsa gifte sig 1910-09-27 i Karlskrona, (K)<sup>287</sup> med **August Efraim Amundson** f. 1876-05-26 i Katarina, (AB)<sup>288</sup> d. 1949-03-08 i Ängelholm, (L).<sup>172</sup>

+ 81 M iii. **Frank Otto GUNNAR Forssman** f. 1890-11-26 i Karlskrona, (K),<sup>289</sup> d. 1944-09-20 i Malmö Sankt Petri, (M).<sup>290</sup>

**42. Helge Viktor Fredrik Sallberg** (*Anders Fredric*<sup>3</sup>, *Anders*<sup>2</sup>, *Måns*<sup>1</sup>) f. 1859-04-15 i Vaxholm, (AB)<sup>139</sup> d. 1927-01-21 i Wylde Green, Sutton Coldfield, Warwickshire, England.<sup>140</sup>

Helge hade en relation med **Hanna Håkansson**. Paret var inte gift. Hanna f. 1863-12-21 i Vånga, (L)<sup>299</sup> d. 1954-04-01 i Malmö Sankt Petri, (M).<sup>172</sup>

Barn i denna relation var:

- + 82 M i. **Helge Fredrik Sallberg** f. 1883-05-23 i Kristianstad, (L)<sup>302</sup> d. 1967-08-02 i Simrishamn, (L).<sup>172</sup>

Helge gifte sig 1900-07-05 i St. George, Bloomsbury, London, England<sup>303</sup> med **Dorothy Maude Annie Matilda Osborne** f. ca 1867 i Kensington, London, England<sup>304</sup> d. fjärde kvartalet 1930 i Kensington, London, England.<sup>305</sup> Detta äktenskap slutade med skilsmässa år 1906.

Helge gifte sig därefter år 1907<sup>307</sup> med **Lily Meese** f. år 1881 i Bilston, Staffordshire, England<sup>307</sup> d. 1963-06-04 i Birmingham, West Midlands, England.<sup>307</sup>

**48. Carl Strid** (*Lovisa Sallberg*<sup>3</sup>, *Carl Fredric*<sup>2</sup>, *Måns*<sup>1</sup>) f. 1847-08-11 i Törnevalla, (E)<sup>167</sup> d. 1913-09-13 i Rystad, (E).<sup>168</sup>

Carl gifte sig 1868-08-02 i Törnevalla, (E)<sup>308</sup> med **Katarina Sofia Nilsson** f. 1843-01-20 i Bankekind, (E),<sup>309</sup> d. 1891-02-23 i Törnevalla, (E).<sup>310</sup>

Barn i äktenskapet var:

83 K i. **Sofia Teresia Strid** f. 1871-04-27 i Törnevalla, (E),<sup>311</sup> d. 1871-09-27 i Törnevalla, (E).<sup>312</sup>

84 K ii. **Elin Amalia Strid** f. 1874-04-23 i Törnevalla, (E)<sup>313</sup> d. 1951-03-16 i Enskede, (AB).<sup>172</sup>

Carl gifte sig därefter 1891-11-27 i Rystad, (E)<sup>315</sup> med **Albertina Hall** f. 1866-04-24 i Östra Harg, (E)<sup>316</sup> d. 1936-02-15 i Vist, (E).<sup>172</sup>

Barn i äktenskapet var:

85 K i. **Alfrida Albertina Strid** f. 1893-12-31 i Rystad, (E),<sup>317</sup> d. 1894-01-05 i Rystad, (E).<sup>318</sup>

+ 86 M ii. **Gustaf Emanuel Strid** f. 1895-01-28 i Rystad, (E)<sup>319</sup> d. 1982-04-28 i Köping, (U).<sup>172</sup>

+ 87 M iii. **Alfred Daniel Strid** f. 1897-04-21 i Rystad, (E)<sup>320</sup> d. 1966-11-13 i Norrköping, (E).

+ 88 M iv. **Josef Albin Strid** f. 1897-04-21 i Rystad, (E)<sup>320</sup> d. 1974-05-21 i Norrköping, (E).<sup>172</sup>

+ 89 K v. **Hilma Maria Strid** f. 1900-01-03 i Rystad, (E)<sup>321</sup> d. 1986-08-24 i Kallinge, (K).<sup>172</sup>

90 M vi. **Otto Martin Strid** f. 1902-10-16 i Rystad, (E),<sup>322</sup> d. 1922-06-16 i Linköping, (E).<sup>323</sup>

+ 91 M vii. **David Titus Strid** f. 1907-06-13 i Gistad, (E)<sup>324</sup> d. 1984-09-20 i Linköping, (E).<sup>172</sup>

92 K viii. **Hilda Sofia Strid** f. 1911-07-01 i Rystad, (E)<sup>325</sup> d. 1911-11-24 i Rystad, (E).<sup>172</sup>

**49. Hedda Sophia Wall** (*Lovisa Sallberg*<sup>3</sup>, *Carl Fredric*<sup>2</sup>, *Måns*<sup>1</sup>) f. 1851-01-05 i Törnevalla, (E),<sup>169</sup> d. 1920-06-29 i Elvestad, Törnevalla, (E).<sup>170</sup>

Hedda gifte sig 1874-06-17 i Törnevalla, (E)<sup>326</sup> med **Anders Fredrik Petersson** f. 1833-03-17 i Törnevalla, (E),<sup>327</sup> d. 1892-03-20 i Törnevalla, (E).<sup>328</sup>

Barn i äktenskapet var:

93 M i. **Karl Fredrik Arvidsson** f. 1875-10-20 i Törnevalla, (E),<sup>329</sup> d. 1876-01-14 i Törnevalla, (E).<sup>330</sup>

+ 94 K ii. **Kristina Sofia Arvidsson** f. 1877-07-24 i Törnevalla, (E)<sup>331</sup> d. 1956-07-21 i Törnevalla, (E).<sup>172</sup>

- + 95 K iii. **Paulina Fredrika Arvidsson** f. 1882-04-09 i Törnevalla, (E)<sup>332</sup> d. 1948-08-30 i Stanislaus, California, USA.<sup>333</sup>
- + 96 M iv. **Albert Andreas Arvidsson** f. 1888-04-18 i Törnevalla, (E)<sup>334</sup> d. 1959-06-29 i Motala, (E).<sup>172</sup>

**50. Lovisa Wall** (*Lovisa Sallberg*<sup>3</sup>, *Carl Fredric*<sup>2</sup>, *Måns*<sup>1</sup>) f. 1853-07-27 i Törnevalla, (E)<sup>171</sup> d. 1935-06-03 i Rystad, (E).<sup>172</sup>

Lovisa gifte sig 1876-03-30<sup>335</sup> med **Karl Månsson** f. 1833-10-03 i Ulrika, (E)<sup>336</sup> d. 1880-03-04 i Kimstad, (E).<sup>337</sup>

Barn i äktenskapet var:

- 97 K i. **Bernhardina Vall** f. 1877-04-22 i Forsby, Kimstad, (E)<sup>338</sup> d. 1953-11-10 i Krokek, (E).<sup>172</sup>
- 98 K ii. **Albertina Vall** f. 1878-05-27 i Kimstad, (E)<sup>339</sup> d. 1945-12-11 i Linköping, (E).<sup>172</sup>
- 99 M iii. **Gustaf Edvard Vall** f. 1879-10-24 i Kimstad, (E)<sup>340</sup> d. 1961-06-13 i Boglösa, (C).<sup>172</sup>

Lovisa gifte sig 1896-07-23 i Törnevalla, (E)<sup>341</sup> därefter med **Anders August Holmberg** f. 1859-10-11 i Veta, (E)<sup>342</sup> d. 1937-10-01 i Rystad, (E).<sup>172</sup>

Barn i detta äktenskap var:

- 100 K i. **Judit Margareta Holmberg** f. 1898-07-16 i Vårdsberg, (E)<sup>343</sup> d. 1982-07-22 i Norra Sandsjö, (F).<sup>172</sup>

**51. Gustaf Wall** (*Lovisa Sallberg*<sup>3</sup>, *Carl Fredric*<sup>2</sup>, *Måns*<sup>1</sup>) f. 1856-10-14 i Törnevalla, (E)<sup>173</sup> d. 1944-12-14 i Östra Skrukeby, (E).<sup>172</sup>

Gustaf gifte sig 1879-11-16 i Bankekind, (E)<sup>344</sup> med **Anna Charlotta Petersson** f. 1856-12-01 i Skönberga, (E),<sup>345</sup> d. 1889-09-28 i Östra Skrukeby, (E).<sup>346</sup>

Barn i äktenskapet var:

- 101 M i. **Carl Gustaf Wall** f. 1881-02-01 i Östra Skrukeby, (E)<sup>347</sup> d. 1968-04-05 i Törnevalla, (E).<sup>172</sup>
- 102 M ii. **Robert Andreas Wall** f. 1882-11-21 i Östra Skrukeby, (E).<sup>348</sup>
- 103 K iii. **Jenny Alfrida Wall** f. 1884-08-27 i Östra Skrukeby, (E),<sup>349</sup> d. 1884-10-22 i Östra Skrukeby, (E).<sup>350</sup>

Gustaf gifte sig därefter 1891-10-29 i Östra Harg, (E) med **Anna Charlotta Eriksson** f. 1857-03-25 i Östra Harg, (E),<sup>351</sup> d. 1893-08-18 i Östra Skrukeby, (E).<sup>352</sup>

Barn i detta äktenskap var:

- 104 K i. **Elin Alfrida Wall** f. 1892-07-30 i Östra Skrukeby, (E)<sup>353</sup> d. 1972-07-25 i Bankekind, (E).<sup>172</sup>

Gustaf gifte sig därefter 1894-06-08 i Östra Skrukeby, (E)<sup>354</sup> med **Hilma Carolina Svendsdotter** f. 1863-10-03 i Gistad, (E)<sup>355</sup> d. 1947-02-14 i Östra Skrukeby, (E).<sup>172</sup>

Barn i äktenskapet var:

- 105 K i. **Ester Maria Wall** f. 1895-02-11 i Östra Skrukeby, (E),<sup>356</sup> d. 1895-08-08 i Östra Skrukeby, (E).<sup>357</sup>
- 106 M ii. **Knut Birger Wall** f. 1896-07-27 i Östra Skrukeby, (E)<sup>358</sup> d. 1985-01-23 i Bankekind, (E).<sup>172</sup>

- 107 K iii. **Edit Karolina Wall** f. 1898-03-05 i Östra Skrukeby, (E)<sup>359</sup> d. 1991-01-18 i Linköping, (E).<sup>172</sup>
- 108 M iv. **Algot Martin Wall** f. 1900-07-15 i Östra Skrukeby, (E)<sup>360</sup> d. 1991-08-21 i Linköping, (E).<sup>172</sup>
- 109 K v. **Ruth Linnea Wall** f. 1903-05-17 i Östra Skrukeby, (E)<sup>361</sup> d. 1982-01-30 i Linköping, (E).<sup>172</sup>

**54. Alfred Wall** (*Lovisa Sallberg*<sup>3</sup>, *Carl Fredric*<sup>2</sup>, *Måns*<sup>1</sup>) f. 1862-05-15 i Törnevalla, (E),<sup>178</sup> d. 1927-04-08 i Vreta Kloster, (E).<sup>179</sup>

Alfred gifte sig 1884-04-27 i Törnevalla, (E)<sup>362</sup> med **Johanna Gustafva Hammar** f. 1845-03-27 i Lofta, (H),<sup>363</sup> d. 1925-05-23 i Vreta Kloster, (E).<sup>364</sup>

Barn i äktenskapet var:

- 110 M i. **Karl Alfred Wall** f. 1885-09-04 i Törnevalla, (E),<sup>362</sup> d. 1910-01-02 i Vreta Kloster, (E).<sup>365</sup>
- + 111 M ii. **Gustaf Daniel Wall** f. 1887-12-06 i Törnevalla, (E),<sup>366</sup> d. 1920-05-01 i Vreta Kloster, (E).<sup>367</sup>

**56. Axel Linus Sallberg** (*Lars Adolph*<sup>3</sup>, *Carl Fredric*<sup>2</sup>, *Måns*<sup>1</sup>) f. 1855-11-20 i Vallentuna, (AB),<sup>185</sup> d. 1909-11-15 i Katarina, (AB).<sup>186</sup>

Axel gifte sig 1884-03-04 i Katarina, (AB)<sup>368</sup> med **Ida Charlotta Björkstrand** f. 1859-06-13 i Norrköpings Sankt Olai, (E),<sup>369</sup> d. 1942-09-09 i Katarina, (AB).<sup>370</sup>

Barn i äktenskapet var:

- + 112 K i. **Nelly Maria Sallberg** f. 1885-11-12 i Katarina, (AB)<sup>375</sup> d. 1973-07-17 i Sofia, (AB).<sup>172</sup>
- + 113 M ii. **Axel Valdemar Sallberg** f. 1887-05-02 i Katarina, (AB),<sup>376</sup> d. 1955-03-15 i Enschede, (AB).<sup>172</sup>
- 114 M iii. **Erik Herribert Sallberg** f. 1891-08-29 i Katarina, (AB),<sup>377</sup> d. 1911-11-05 i Katarina, (AB).<sup>378</sup>
- 115 M iv. **Karl Bertil Linus Sallberg** f. 1895-04-08 i Katarina, (AB)<sup>379</sup> d. 1971-08-09 i Sofia, (AB).<sup>172</sup>

Karl gifte sig 1924-11-23 i Katarina, (AB)<sup>380</sup> med **Märta Elisabet Karlsson** f. 1900-12-18 i Håtuna, (AB),<sup>381</sup> d. 1974-04-11 i Sofia, (AB).<sup>172</sup>

- + 116 K v. **Sally Edelia Andrea Sallberg** f. 1898-01-05 i Katarina, (AB).<sup>382</sup>
- 117 M vi. **Elmar Gustaf Adolf Sallberg** f. 1901-03-30 i Katarina, (AB),<sup>383</sup> d. 1901-07-24 i Katarina, (AB).<sup>384</sup>

**57. Karl Fredrik Sallberg** (*Lars Adolph*<sup>3</sup>, *Carl Fredric*<sup>2</sup>, *Måns*<sup>1</sup>) f. 1862-11-07 i Katarina, (AB),<sup>187</sup> d. 1905-09-02 i Maria Magdalena, (AB).<sup>188</sup>

Karl gifte sig 1888-12-09 i Maria Magdalena, (AB)<sup>385</sup> med **Augusta Larsdotter** f. 1865-03-29 i Särestad, (R),<sup>386</sup> d. 1949-04-19 i Högalid, (AB).<sup>172</sup>

Barn i äktenskapet var:

- 118 M i. **Karl Fritiof Sallberg** f. 1888-06-04 i Maria Magdalena, (AB).<sup>387</sup>
- 119 K ii. **Gerda Sofia Sallberg** f. 1890-09-04 i Maria Magdalena, (AB),<sup>388</sup> d. 1907-03-30 i Maria Magdalena, (AB).<sup>389</sup>

120 M iii. **Karl Ragnar Sallberg** f. 1892-08-14 i Maria Magdalena, (AB),<sup>390</sup> d. 1934-03-16 i Maria Magdalena, (AB).<sup>391</sup>

121 M iv. **Harald Artur Sallberg** f. 1895-10-08 i Maria Magdalena, (AB)<sup>392</sup> d. 1963-04-13 i Las Palmas på Gran Canaria, Spanien.<sup>172</sup> Harald var en ganska känd konstnär.



Harald gifte sig 1959-01-01<sup>393</sup> med **Johanna Elvira Linnea Land** f. 1909-09-25 i Värnamo, (F)<sup>394</sup> d. 1980-02-03 i Adolf Fredrik, (AB).<sup>172</sup>

**60. Johanna Carolina Johansdotter** (*Gustava Carolina Sallberg*<sup>3</sup>, *Carl Fredric*<sup>2</sup>, *Måns*<sup>1</sup>) f. 1863-08-05 i Bankekind, (E)<sup>196</sup> d. 1933-07-08 i Skönberga, (E).<sup>172</sup>

Johanna gifte sig 1883-04-13 i Gistad, (E)<sup>395</sup> med **August Johansson** f. 1857-08-31 i Törnevalla, (E)<sup>396</sup> d. 1940-11-01 i Skönberga, (E).<sup>172</sup>

Barn i äktenskapet var:

+ 122 K i. **Alma Cecilia Johansson** f. 1883-03-11 i Gistad, (E)<sup>397</sup> d. 1972-03-03 i Jonsberg, (E).<sup>172</sup>

123 M ii. **Gustaf Arvid Robert Johansson** f. 1886-05-07 Landeryd, (E)<sup>398</sup> d. 1972-03-18 i Söderköping, (E).<sup>172</sup>

Gustaf gifte sig 1921-10-25<sup>399</sup> med **Elin Cecilia Boberg** f. 1891-01-03 i Östra Ryd, (E)<sup>400</sup> d. 1984-10-12 i Söderköping, (E).<sup>172</sup>

+ 124 K iii. **Anna Elisabeth Johansson** f. 1888-09-13 Landeryd, (E)<sup>401</sup> d. 1979-06-22 i Tystberga, (D).<sup>172</sup>

125 M iv. **Karl Albert Johansson** f. 1891-06-14 i Skönberga, (E)<sup>402</sup> d. 1970-04-06 i Gusum, Ringarum, (E).<sup>172</sup>

Karl gifte sig 1917-11-29<sup>403</sup> med **Elin Eleonora Beonia Karlsson** f. 1895-04-22 i Börrum, (E)<sup>404</sup> d. 1962-06-13 i Gusum, Ringarum, (E).<sup>172</sup>

+ 126 M v. **Anton Leonard Johansson** f. 1896-07-08 i Törnevalla, (E)<sup>405</sup> d. 1974-10-24 i Söderköping, (E).<sup>172</sup>

127 K vi. **Nina Kristina Johansson** f. 1898-07-29 i Hogstad, (E)<sup>406</sup> d. 1986-03-31 i Söderköping, (E).<sup>172</sup>

Nina gifte sig 1931-06-04<sup>407</sup> med **Gunnar Sigfrid Andersson** f. 1894-02-15 i Mogata, (E)<sup>408</sup> d. 1967-11-26 i Söderköping, (E).

128 K vii. **Märta Johanna Johansson** f. 1900-11-18 i Tingstad, (E)<sup>409</sup> d. 1948-10-09 i Skönberga, (E).<sup>172</sup>

129 M viii. **Ludvig Valentin Johansson** f. 1904-02-14 i Jonsberg, (E)<sup>410</sup> d. 1991-07-09 i Norrköping, (E).<sup>411</sup>

+ 130 M ix. **Knut Evert Johansson** f. 1908-01-17 i Skönberga, (E)<sup>412</sup> d. 1995-03-05 i Vrinnevi, (E).<sup>172</sup>

**62. Karl Johan Cederborg** (*Gustava Carolina Sallberg*<sup>3</sup>, *Carl Fredric*<sup>2</sup>, *Måns*<sup>1</sup>) f. 1867-04-17 i Vårdsberg, (E)<sup>199</sup> d. 1939-11-10 i Krokek, (E).<sup>172</sup>

Karl gifte sig 1898-04-13<sup>413</sup> med **Kristina Wilhelmina Samuelsson** f. 1877-05-11 i Stjärnorp, (E)<sup>414</sup> d. 1966-09-17 i Västerljung, (D).<sup>172</sup>

Barn i äktenskapet var:



- + 131 K i. **Johanna Alida Cederborg** f. 1898-05-22 i Östra Harg, (E)<sup>413</sup> d. 1982-06-13 i Norrköping, (E).<sup>172</sup>
- + 132 K ii. **Agnes Vilhelmina Cederborg** f. 1901-01-05 i Ljung, (E)<sup>415</sup> d. 1984-12-10 i Oxelösund, (D).
- + 133 K iii. **Hildur Viktoria Cederborg** f. 1903-09-22 i Ljung, (E)<sup>416</sup> d. 1966-08-30 i Katrineholm, (D).<sup>172</sup>
- + 134 K iv. **Greta Maria Cederborg** f. 1906-09-28 i Vånga, (E)<sup>417</sup> d. 1989-10-12 i Hägersten, (AB).<sup>172</sup>
- + 135 K v. **Svea Elisabet Cederborg** f. 1910-01-02 i Örtomta, (E)<sup>418</sup> d. 1983-02-09 i Västerljung, (D).<sup>172</sup>
- 136 K vi. **Ester Thyra Kristina Cederborg** f. 1913-02-18 i Kimstad, (E)<sup>419</sup> d. 2008-01-19 i Stocksund, Danderyd, (AB).<sup>172</sup>

Ester gifte sig 1935-11-12<sup>420</sup> med **Erik Lindblad** f. 1914-08-17 i Frustuna-Kattnäs, (D)<sup>421</sup> d. 1967-03-31 i Tyresö, (AB).<sup>172</sup>

- + 137 K vii. **Gerda Isolde Cederborg** f. 1917-10-04 i Kila, (D)<sup>422</sup> d. 2001-07-28 i Norrköping, (E).<sup>423</sup>

**64. Josefina Malkina Johansdotter** (*Gustava Carolina Sallberg*<sup>3</sup>, *Carl Fredric*<sup>2</sup>, *Måns*<sup>1</sup>) f. 1873-09-22 i Vårdsberg, (E)<sup>202</sup> d. 1953-08-23 i Norrköping, (E).<sup>172</sup>

Josefina gifte sig 1898-10-28 i Kimstad, (E)<sup>424</sup> med **Per August Karlsson** f. 1875-11-06 i Norrköpings Östra Eneby, (E)<sup>425</sup> d. 1931-12-22 i Norrköpings Sankt Johannes, (E).<sup>172</sup>

Barn i äktenskapet var:

- + 138 K i. **Elsa Josefina Karlsson** f. 1898-02-15 i Kimstad, (E)<sup>426</sup> d. 1972-05-22 i Norrköping, (E).<sup>172</sup>
- + 139 K ii. **Ester Elisabet Karlsson** f. 1899-07-09 i Styrstad, (E)<sup>427</sup> d. 1970-09-28 i Norrköping, (E).<sup>172</sup>
- 140 M iii. **Per Martin Karlsson** f. 1901-10-18 i Tåby, (E),<sup>428</sup> d. 1902-05-10 i Tåby, (E).<sup>429</sup>
- + 141 K iv. **Märta Maria Karlsson** f. 1903-03-31 i Tåby, (E)<sup>430</sup> d. 1987-03-11 i Västra Husby, (E).<sup>172</sup>
- + 142 K v. **Gärda Viktoria Karlsson** f. 1905-05-24 i Mogata, (E)<sup>431</sup> d. 1976-03-25 i Norrköping, (E).<sup>172</sup>
- 143 M vi. **Per Otto Karlsson** f. 1908-04-07 i Mogata, (E),<sup>432</sup> d. 1908-04-21 i Mogata, (E).<sup>433</sup>
- + 144 K vii. **Vega Karolina Karlsson** f. 1909-04-24 i Norrköpings Sankt Olai, (E)<sup>434</sup> d. 1998-11-24 i Stigtomta, (D).<sup>172</sup>
- + 145 M viii. **Knut August Albert Karlsson** f. 1911-08-30 i Skärkind, (E)<sup>435</sup> d. 1971-10-05 i Norrköping, (E).<sup>172</sup>
- + 146 M ix. **Sven Algot Karlsson** f. 1913-07-31 i Skärkind, (E)<sup>436</sup> d. 1992-07-26 i Fosie, (M).<sup>437</sup>
- 147 K x. **Anna Viola Karlsson** f. 1915-06-19 i Mogata, (E)<sup>438</sup> d. 1957-05-23 i Norrköping, (E).<sup>172</sup>

## Generation 4

**65. Hulda Desideria Christina Lindgren** (*Gunilla Desideria Maria Sallberg*<sup>4</sup>, *Gustaf Magnus*<sup>3</sup>, *Anders*<sup>2</sup>, *Måns*<sup>1</sup>) f. 1853-05-19 i Hässelby, Västra Stenby, (E),<sup>208</sup> d. 1926-10-07 i Karlstad, (S).<sup>209</sup>

Hulda gifte sig 1885-09-27 i Udenäs, (R)<sup>444</sup> med **August Olsson** f. 1863-12-14 i Udenäs, (R)<sup>445</sup> d. 1944-06-18 i Karlstad, (S).<sup>172</sup>

Barn i detta äktenskap var:

148 M i. **Eskil Axel Gerhard Ohlsson** f. 1892-05-12 i Udenäs, (R)<sup>446</sup> d. 1947-07-27 i Karlstad, (S).<sup>172</sup>

Eskil gifte sig 1934-01-04<sup>172</sup> med **Vilhelmina Elisabeth Pettersson** f. 1893-05-26 i Näsby, (T)<sup>447</sup> d. 1972-03-29 i Karlstad, (S).<sup>172</sup>

**67. Hugo Pontus Bildhjerd Lindgren** (*Gunilla Desideria Maria Sallberg*<sup>4</sup>, *Gustaf Magnus*<sup>3</sup>, *Anders*<sup>2</sup>, *Måns*<sup>1</sup>) f. 1856-10-21 i Hässelby, Västra Stenby, (E)<sup>212</sup> d. 1930-08-16 i Jakob och Johannes, (AB).<sup>172</sup>

Hugo gifte sig 1889-03-13 i Adolf Fredrik, (AB)<sup>448</sup> med **Emma Charlotta Wiberg** f. 1867-07-23 i Adolf Fredrik, (AB),<sup>449</sup> d. 1941-02-22 i Katarina, (AB).<sup>450</sup>

Barn i äktenskapet var:

149 K i. **Lilly Maria Lindgren** f. 1889-06-15 i Adolf Fredrik, (AB)<sup>452</sup> d. 1977-07-02 i Vantör, (AB).<sup>172</sup>

+ 150 M ii. **Sven Hugo Lindgren** f. 1890-11-11 i Adolf Fredrik, (AB)<sup>453</sup> d. 1950-08-09 i Sankt Göran, (AB).<sup>172</sup>

+ 151 M iii. **Heribert Bildhjerd Lindgren** f. 1896-05-14 i Adolf Fredrik, (AB),<sup>454</sup> d. 1962-07-07 i Chicago, Cook, Illinois, USA.<sup>455</sup>

152 K iv. **Anna Margareta Lindgren** f. 1906-12-11 i Gustav Vasa, (AB)<sup>456</sup> d. 1996-03-08 i Sundbyberg, (AB).<sup>172</sup>

Anna gifte sig 1928-11-03<sup>457</sup> med **Karl Gustaf Bertil Thunström** f. 1905-04-09 i Sala, (U)<sup>458</sup> d. 1958-10-15 i Järfälla, (AB).<sup>172</sup>

**68. Sigrid Emilia Carolina Sallberg** (*Willehad Theodor*<sup>4</sup>, *Gustaf Magnus*<sup>3</sup>, *Anders*<sup>2</sup>, *Måns*<sup>1</sup>) f. 1862-12-03 i Ystads Sankta Maria, (M),<sup>244</sup> d. 1942-01-21 i Raus, (M).<sup>172</sup>

Sigrid gifte sig 1886-12-17 i Raus, (M)<sup>460</sup> med **Nils Peter Olsson** f. 1855-01-20 i Raus, (M),<sup>461</sup> d. 1925-08-18 i Raus, (M).<sup>462</sup>

Barn i detta äktenskap var:

+ 153 K i. **Aima Alfhild Beatrice Olsson** f. 1905-01-29 i Raus, (M),<sup>464</sup> d. 1967-04-30 i Raus, (M).<sup>172</sup>

**69. Axel Gustaf August Sallberg** (*Willehad Theodor*<sup>4</sup>, *Gustaf Magnus*<sup>3</sup>, *Anders*<sup>2</sup>, *Måns*<sup>1</sup>) f. 1864-11-02 i Ystads Sankta Maria, (M),<sup>246</sup> d. 1953-04-11 i Malmö Sankt Petri, (M).<sup>172</sup>

Axel gifte sig 1890-11-16 i Helsingborg, (M)<sup>480</sup> med **Fredrika Hermina Palmgren** f. 1866-09-21 i Ängelholm, (L),<sup>485</sup> d. 1960-06-04 i Malmö, (M).<sup>172</sup>

Barn i äktenskapet var:

154 K i. **Anna Elvira Sallberg** f. 1888-04-07 i Helsingborg, (M),<sup>488</sup> d. 1929-07-06 i Östersund, (Z).<sup>489</sup>



- + 155 M ii. **Helge Johan Louis Sallberg** f. 1891-08-17 i Långvinkeln 39A, Helsingborg, (M),<sup>490</sup> d. 1958-09-21 i Uppland, Möllevången, (M).<sup>172</sup>

**76. Adéle Elisabet Davida Sallberg** (*Elis Gustaf Pontus*<sup>4</sup>, *Gustaf Magnus*<sup>3</sup>, *Anders*<sup>2</sup>, *Måns*<sup>1</sup>) f. 1870-05-23 i Svea ingenjörskår, (AB),<sup>270</sup> d. 1950-12-21 i Ulricehamn, (P).<sup>172</sup>



Adéle gifte sig 1891-12-05<sup>492</sup> med **Carl Adam Lindström** f. 1853-07-09 i Klara, (AB),<sup>493</sup> d. 1930-02-04 i Saltsjöbaden, (AB).<sup>494</sup>

Barn i äktenskapet var:

- 156 K i. **Dagmar Lindström** f. 1892-08-24 i Hedvig Eleonora, (AB)<sup>495</sup> d. 1968-02-26 i Södertälje, (AB).<sup>172</sup>

Dagmar gifte sig 1915-09-18<sup>457</sup> med **Hans Ragnar Conny Olander** f. 1880-08-01 i Maria Magdalena, (AB)<sup>496</sup> d. 1955-11-23 i Saltsjöbaden, (AB).<sup>172</sup>

- + 157 K ii. **Adéle Lindström** f. 1892-08-24 i Hedvig Eleonora, (AB)<sup>495</sup> d. 1941-06-08 i Västra Ämtervik, (S).<sup>172</sup>
- + 158 M iii. **Curt Carl Lindström** f. 1896-07-09 i Hedvig Eleonora, (AB),<sup>497</sup> d. 1934-10-05 i Saltsjöbaden, (AB).<sup>498</sup>
- + 159 M iv. **Rolf Elis Wilhelm Lindström** f. 1900-04-13 i Hedvig Eleonora, (AB)<sup>497</sup> d. 1974-04-19 i Partille, (O).<sup>172</sup>
- + 160 K v. **Berit Elisabet Lindström** f. 1907-06-03 i Nacka, (AB)<sup>499</sup> d. 1986-09-13 i Fässberg, (O).<sup>172</sup>

**77. Karin Helga Adolfinä Sallberg** (*Elis Gustaf Pontus*<sup>4</sup>, *Gustaf Magnus*<sup>3</sup>, *Anders*<sup>2</sup>, *Måns*<sup>1</sup>) f. 1879-07-16 i Svea ingenjörskår, (AB),<sup>271</sup> d. 1966-03-17 i Oslo, Oslo, Norge.<sup>272</sup>

Karin gifte sig 1899-09-20 i Svea ingenjörskår, (AB)<sup>501</sup> med **Johan Peter Graff-Wang** f. 1865-08-27 i Kristiania (Oslo), Oslo, Norge,<sup>502</sup> d. 1943-10.<sup>272</sup>

Barn i äktenskapet var:

- 161 K i. **Florence Graff-Wang** f. 1900-08-08 i Ny, (S).<sup>502</sup>
- 162 M ii. **Erik Graff-Wang** f. 1902-10-15 i Kristiania (Oslo), Oslo, Norge.<sup>502</sup>
- 163 M iii. **Georg Graff-Wang** f. 1906-04-07 i Kristiania (Oslo), Oslo, Norge.<sup>502</sup>

**78. Gerda Sigröd Linnea Liedberg** (*Sigröd Märta Christina Sallberg*<sup>4</sup>, *Gustaf Magnus*<sup>3</sup>, *Anders*<sup>2</sup>, *Måns*<sup>1</sup>) f. 1880-11-03 i Degerhov, Skällvik, (E)<sup>280</sup> d. 1952-09-13 i Malmö Sankt Pauli, (M).<sup>172</sup>

Gerda gifte sig 1904-09-11 i Västervik, (H)<sup>507</sup> med **Anton Sten Sixten Carlsson** f. 1872-07-22 i Byvik, Loftahammar, (H)<sup>508</sup> d. 1947-10-26 i Malmö Sankt Pauli, (M).<sup>172</sup>

Barn i detta äktenskap var:

- 164 M i. **Sten Edvard Torsten Carlsson** f. 1908-06-16 i Härnösand, (Y),<sup>510</sup> d. 1913-08-19 i Härnösand, (Y).<sup>511</sup>



Anton Carlsson

**79. Helge Otto Fredrik Forssman** (*Ebbå Olga Carolina Sallberg*<sup>4</sup>, *Anders Fredric*<sup>3</sup>, *Anders*<sup>2</sup>, *Måns*<sup>1</sup>) f. 1880-06-15 i Finnerödja, (T)<sup>286</sup> d. 1961-07-20 i Växjö, (G).<sup>172</sup>

Helge gifte sig 1907-05-18 i Ottarp, (M)<sup>512</sup> med **Hilda Marta Gabriella von Essen** f. 1886-09-22 i Halmstad, (M)<sup>513</sup> d. 1971-08-15 i Växjö, (G).<sup>172</sup>

Barn i detta äktenskap var:

- 165 K i. **Hilda Margareta Elisabet Forssman** f. 1914-01-23 i Halmstad, (N)<sup>516</sup> d. 1975-02-04 i Halmstad, (N).<sup>172</sup>

**81. Frank Otto GUNNAR Forssman** (*Ebba Olga Carolina Sallberg*<sup>4</sup>, *Anders Fredric*<sup>3</sup>, *Anders*<sup>2</sup>, *Måns*<sup>1</sup>) f. 1890-11-26 i Karlskrona, (K),<sup>289</sup> d. 1944-09-20 i Malmö Sankt Petri, (M).<sup>290</sup>

Frank gifte sig 1918-12-07<sup>172</sup> med **Elsa Johanna Strömberg** f. 1899-04-12 i Helsingborg, (M)<sup>518</sup> d. 1965-11-21 i Malmö Sankt Petri, (M).<sup>172</sup>

Barn i äktenskapet var:

- + 166 M i. **Sten Gunnar Forssman** f. 1919-07-31 i Malmö Sankt Pauli, (M)<sup>519</sup> d. 2006-12-07 i Kristianstad, (L).<sup>172</sup>

- + 167 K ii. **Elsa Marianne Forssman** f. 1921-05-21 i Malmö Sankt Pauli, (M)<sup>520</sup> d. 2002-04-26 i Malmö Sankt Johannes, (M).

**82. Helge Fredrik Sallberg** (*Helge Viktor Fredrik*<sup>4</sup>, *Anders Fredric*<sup>3</sup>, *Anders*<sup>2</sup>, *Måns*<sup>1</sup>) f. 1883-05-23 i Kristianstad, (L)<sup>302</sup> d. 1967-08-02 i Simrishamn, (L).

Helge gifte sig 1914-07-05 i Simrishamn, (L)<sup>536</sup> med **Selma Johanna Bothilda Nilsson** f. 1884-09-25 i Simrishamn, (L)<sup>537</sup> d. 1974-10-02 i Simrishamn, (L).<sup>172</sup>

Barn i detta äktenskap var:

- 168 M i. **Viktor Fredrik Sallberg** f. 1915-05-28 i Simrishamn, (L),<sup>538</sup> d. 1916-07-04 i Simrishamn, (L).<sup>539</sup>

**86. Gustaf Emanuel Strid** (*Carl Strid*<sup>4</sup>, *Lovisa Sallberg*<sup>3</sup>, *Carl Fredric*<sup>2</sup>, *Måns*<sup>1</sup>) f. 1895-01-28 i Rystad, (E)<sup>319</sup> d. 1982-04-28 i Köping, (U).<sup>172</sup>

Gustaf gifte sig 1919-08-23<sup>457</sup> med **Emma Larsson** f. 1886-03-23 i Stora Köpinge, (M)<sup>540</sup> d. 1963-03-17 i Köping, (U).

Barn i detta äktenskap var:

- + 169 K i. **Gullan Gulli Hanna Viola Strid** f. 1924-03-17 i Linköping, (E)<sup>541</sup> d. 2004-11-01 i Köping, (U).<sup>172</sup>

Gustaf gifte sig därefter 1964-07-04<sup>172</sup> med **Svea Hedberg** f. 1895-06-03 i Lindesberg, (T)<sup>542</sup> d. 1977-07-28 i Köping, (U).

**87. Alfred Daniel Strid** (*Carl Strid*<sup>4</sup>, *Lovisa Sallberg*<sup>3</sup>, *Carl Fredric*<sup>2</sup>, *Måns*<sup>1</sup>) f. 1897-04-21 i Rystad, (E)<sup>320</sup> d. 1966-11-13 i Norrköping, (E).

Alfred gifte sig 1933-07-29<sup>543</sup> med **Karin Dagmar Sofia Träff** f. 1902-12-03 i Mogata, (E)<sup>544</sup> d. 1977-01-15 i Norrköping, (E).<sup>172</sup>

**88. Josef Albin Strid** (*Carl Strid*<sup>4</sup>, *Lovisa Sallberg*<sup>3</sup>, *Carl Fredric*<sup>2</sup>, *Måns*<sup>1</sup>) f. 1897-04-21 i Rystad, (E)<sup>320</sup> d. 1974-05-21 i Norrköping, (E).<sup>172</sup>

Josef gifte sig 1921-05-12 i Norrköping, (E)<sup>551</sup> med **Brita Kristina Pettersson** f. 1903-04-19 i Norrköpings Sankt Johannes, (E)<sup>552</sup> d. 1982-08-29 i Norrköpings Östra Eneby, (E).<sup>172</sup>

**89. Hilma Maria Strid** (*Carl Strid*<sup>4</sup>, *Lovisa Sallberg*<sup>3</sup>, *Carl Fredric*<sup>2</sup>, *Måns*<sup>1</sup>) f. 1900-01-03 i Rystad, (E)<sup>321</sup> d. 1986-08-24 i Kallinge, (K).<sup>172</sup>

Hilma gifte sig 1922-08-19 i Linderås, (F)<sup>556</sup> med **Gustav Theodor Svensson** f. 1897-11-20 i Backaryd, (K)<sup>557</sup> d. 1979-12-11 i Backaryd, (K).<sup>172</sup>

**91. David Titus Strid** (*Carl Strid*<sup>4</sup>, *Lovisa Sallberg*<sup>3</sup>, *Carl Fredric*<sup>2</sup>, *Måns*<sup>1</sup>) f. 1907-06-13 i Gistad, (E)<sup>324</sup> d. 1984-09-20 i Linköping, (E).<sup>172</sup>

David gifte sig 1940-01-13<sup>563</sup> med **Karin Linnéa Kvist** f. 1912-09-14 i Hogstad, (E)<sup>564</sup> d. 1987-08-05 i Landeryd, (E).<sup>172</sup>

**94. Kristina Sofia Arvidsson** (*Hedda Sophia Wall*<sup>4</sup>, *Lovisa Sallberg*<sup>3</sup>, *Carl Fredric*<sup>2</sup>, *Måns*<sup>1</sup>) f. 1877-07-24 i Elvestad, Törnevalla, (E)<sup>331</sup> d. 1956-07-21 i Törnevalla, (E).<sup>172</sup>

Kristina gifte sig 1896-07-24 i Törnevalla, (E)<sup>341</sup> med **Karl Albert Jonsson** f. 1868-04-12 i Rystad, (E)<sup>566</sup> d. 1942-11-05 i Törnevalla, (E).<sup>172</sup>

Barn i äktenskapet var:

- + 184 M i. **Karl Ivar Jonsson** f. 1897-07-31 i Törnevalla, (E)<sup>567</sup> d. 1951-03-18 i Rystad, (E).<sup>172</sup>
- 185 M ii. **Axel Reinhold Jonsson** f. 1898-08-05 i Törnevalla, (E),<sup>568</sup> d. 1899-03-29 i Törnevalla, (E).
- + 186 M iii. **Albert Gottfrid Jonsson** f. 1900-07-12 i Törnevalla, (E)<sup>569</sup> d. 1972-08-10 i Törnevalla, (E).<sup>172</sup>
- 187 M iv. **Oskar Evert Jonsson** f. 1907-01-16 i Törnevalla, (E),<sup>570</sup> d. 1907-05-13 i Törnevalla, (E).<sup>571</sup>
- 188 K v. **Signe Gunborg Sofia Jonsson** f. 1909-06-18 i Törnevalla, (E)<sup>572</sup> d. 1984-07-13 i Linköping, (E).<sup>172</sup>

Signe gifte sig 1933-03-18<sup>573</sup> med **Karl Sigurd Enar Berg** f. 1906-09-29 i Norra Vi, (E)<sup>574</sup> d. 1986-01-27 i Linköping, (E).<sup>172</sup>

- 189 K vi. **Elsa Ingegärd Sofia Jonsson** f. 1914-10-25 i Törnevalla, (E)<sup>575</sup> d. 1991-05-09 i Törnevalla, (E).<sup>172</sup>

**95. Paulina Fredrika Arvidsson** (*Hedda Sophia Wall*<sup>4</sup>, *Lovisa Sallberg*<sup>3</sup>, *Carl Fredric*<sup>2</sup>, *Måns*<sup>1</sup>) f. 1882-04-09 i Elvestad, Törnevalla, (E)<sup>332</sup> d. 1948-08-30 i Stanislaus, California, USA.<sup>333</sup>

Paulina gifte sig 1903-08-06 i Törnevalla, (E)<sup>577</sup> med **Eskil Reinhold Ahlvin** f. 1882-06-12 i Rystad, (E)<sup>578</sup> d. 1947-11-18 i Turlock, Stanislaus, California, USA.<sup>579</sup>

Barn i äktenskapet var:

- 190 M i. **Åke Reinhold Ahlvin** f. 1904-08-24 i Norrköpings Matteus, (E)<sup>580</sup> d. 1917-04-21 i Stanislaus, California, USA.<sup>581</sup>
- 191 K ii. **Gunhild Paulina Ahlvin** f. 1906-02-19 i Norrköpings Matteus, (E).<sup>582</sup>
- 192 K iii. **Ingeborg Sofia Ahlvin** f. 1908-03-27 i Askeby, (E)<sup>583</sup> d. 2000-11-15 i Stanislaus, California, USA.<sup>584</sup>
- 193 K iv. **Elsa Margit Ahlvin** f. 1909-12-20 i Brunneby, (E).<sup>585</sup>
- 194 M v. **Clarence O. Ahlvin** f. 1916-04-29 i Stanislaus, California, USA<sup>586</sup> d. 1992-06-15 i San Mateo, California, USA.

**96. Albert Andreas Arvidsson** (*Hedda Sophia Wall*<sup>4</sup>, *Lovisa Sallberg*<sup>3</sup>, *Carl Fredric*<sup>2</sup>, *Måns*<sup>1</sup>) f. 1888-04-18 i Elvestad, Törnevalla, (E)<sup>334</sup> d. 1959-06-29 i Motala, (E).<sup>172</sup>

Albert gifte sig 1915-10-09 i Linköping, (E)<sup>587</sup> med **Vanda Teresia Andersson** f. 1887-04-27 i Linköping, (E)<sup>588</sup> d. 1962-02-05 i Motala, (E).<sup>172</sup>

Barn i detta äktenskap var:

195 K i. **Eva Arvidsson** f. 1924-08-26 i S:t Peder, Naestved i Danmark<sup>589</sup> d. 2007-04-08 i Motala, (E).<sup>172</sup>

Eva gifte sig 1968-02-24<sup>172</sup> med **Folke Olov Kjellström** f. 1917-04-17 i Västra Ny, (E)<sup>590</sup> d. 1998-08-17 i Motala, (E).<sup>172</sup>

**111. Gustaf Daniel Wall** (*Alfred Wall*<sup>4</sup>, *Lovisa Sallberg*<sup>3</sup>, *Carl Fredric*<sup>2</sup>, *Måns*<sup>1</sup>) f. 1887-12-06 i Törnevalla, (E),<sup>366</sup> d. 1920-05-01 i Vreta Kloster, (E).<sup>367</sup>

Gustaf gifte sig 1911-11-10 i Vreta Kloster, (E)<sup>591</sup> med **Ragnhild Svea Viktoria Åberg** f. 1888-06-10 i Jakob och Johannes, (AB)<sup>592</sup> d. 1962-02-01 i Vreta Kloster, (E).<sup>172</sup>

Barn i äktenskapet var:

+ 196 K i. **Ebba Elisabet Wall** f. 1912-07-22 i Vreta Kloster, (E)<sup>593</sup> d. 2000-11-08 i Motala, (E).<sup>172</sup>

+ 197 M ii. **Arne Gustaf Albert Wahll** f. 1915-09-29 i Vreta Kloster, (E)<sup>594</sup> d. 1997-01-22 i Västra Stenby, (E).<sup>172</sup>

+ 198 K iii. **Eva Märta Wall** f. 1918-01-08 i Vreta Kloster, (E)<sup>595</sup> d. 1997-04-30 i Linköping, (E).<sup>172</sup>

**112. Nelly Maria Sallberg** (*Axel Linus*<sup>4</sup>, *Lars Adolph*<sup>3</sup>, *Carl Fredric*<sup>2</sup>, *Måns*<sup>1</sup>) f. 1885-11-12 i Katarina, (AB)<sup>375</sup> d. 1973-07-17 i Sofia, (AB).<sup>172</sup>

Nelly gifte sig 1906-12-08 i Katarina, (AB)<sup>596</sup> med **Konrad Vilhelm Stenbom** f. 1879-10-11 i Katarina, (AB)<sup>597</sup> d. 1948-11-23 i Sofia, (AB).<sup>172</sup>

Barn i äktenskapet var:

199 M i. **Konrad Axel Valter Stenbom** f. 1905-05-25 i Katarina, (AB),<sup>598</sup> d. 1922-06-22 i Sofia, (AB).<sup>599</sup>

200 M ii. **Knut Vilhelm Stenbom** f. 1907-01-09 i Katarina, (AB)<sup>600</sup> d. 1970-02-21 i Hägersten (AB).<sup>172</sup>

Knut gifte sig 1930-10-11 i Brännkyrka, (AB)<sup>601</sup> med **Valborg Axelia Lindén** f. 1910-05-06 i Brännkyrka, (AB).<sup>602</sup>

201 M iii. **Nore Harald Valdemar Stenbom** f. 1908-08-04 i Katarina, (AB),<sup>603</sup> d. 1908-11-27 i Katarina, (AB).<sup>604</sup>

**113. Axel Valdemar Sallberg** (*Axel Linus*<sup>4</sup>, *Lars Adolph*<sup>3</sup>, *Carl Fredric*<sup>2</sup>, *Måns*<sup>1</sup>) f. 1887-05-02 i Katarina, (AB),<sup>376</sup> d. 1955-03-15 i Enskede, (AB).<sup>172</sup>

Axel gifte sig 1913-11-30 i Katarina, (AB)<sup>605</sup> med **Hilda Charlotta Södersten** f. 1891-01-13 i Katarina, (AB),<sup>606</sup> d. 1943-07-16 i Enskede, (AB).<sup>607</sup>

Barn i äktenskapet var:

+ 202 M i. **Axel Gustaf Adolf Sallberg** f. 1912-01-16 i Katarina, (AB)<sup>608</sup> d. 1990-05-24 i Saltsjöbaden, (AB).<sup>172</sup>

+ 203 M ii. **Karl Olof Valdemar Sallberg** f. 1913-06-26 i Katarina, (AB)<sup>609</sup> d. 2003-02-22 i Gävle, (X).<sup>172</sup>

204 K iii. **Sally Olivia Viola Sallberg** f. 1914-09-19 i Katarina, (AB)<sup>610</sup> d. 1931-01-16 i Sofia, (AB).

+ 205 M iv. **Kurt Sigvard Gunnar Sallberg** f. 1916-07-20 i Katarina, (AB)<sup>611</sup> d. 1988-01-30 i Skarpnäck, (AB).<sup>172</sup>

- 206 K v. **Anna Kristina Viola Sallberg** f. 1918-10-15 i Sofia, (AB),<sup>612</sup> d. 1918-12-30 i Sofia, (AB).<sup>613</sup>
- + 207 K vi. **Herta Hildur Marianne Sallberg** f. 1919-10-10 i Sofia, (AB)<sup>614</sup> d. 1980-02-07 i Skärholmen, (AB).<sup>172</sup>
- 208 K vii. **Maj-Britt Helfrid Charlotta Sallberg** f. 1922-05-14 i Sofia, (AB)<sup>615</sup> d. 2002-12-31 i Flen, (D).<sup>172</sup>
- 209 K viii. **Märta Hilda Kristina Sallberg** f. 1923-11-12 i Sofia, (AB)<sup>616</sup> d. 2002-08-16 i Gustavsberg, (AB).<sup>172</sup>
- + 210 M ix. **Bertil Gustaf Adolf Sallberg** f. 1930-11-06 i Sofia, (AB)<sup>618</sup> d. 2007-08-09 i Farsta, (AB).<sup>172</sup>
- + 211 M x. **Knut Elov Herbert Sallberg** f. 1932-04-30 i Sofia, (AB)<sup>619</sup> d. 2013-10-20 i Skärholmen, (AB).<sup>172</sup>

**116. Sally Edelia Andrea Sallberg** (*Axel Linus*<sup>4</sup>, *Lars Adolph*<sup>3</sup>, *Carl Fredric*<sup>2</sup>, *Måns*<sup>1</sup>) f. 1898-01-05 i Katarina, (AB).<sup>382</sup>

Sally gifte sig 1925-01-22 i Manhattan, New York, New York, USA<sup>622</sup> med **Felix Anderson** f. 1900-07-25 i Göteborgs Masthugg, (O)<sup>623</sup> d. 1977-09 i Baldwin, Nassau, New York, USA.<sup>624</sup>

**122. Alma Cecilia Johansson** (*Johanna Carolina Johansdotter*<sup>4</sup>, *Gustava Carolina Sallberg*<sup>3</sup>, *Carl Fredric*<sup>2</sup>, *Måns*<sup>1</sup>) f. 1883-03-11 i Gistad, (E)<sup>397</sup> d. 1972-03-03 i Jonsberg, (E).<sup>172</sup>

Alma gifte sig 1906-12-21 i Jonsberg, (E)<sup>626</sup> med **Karl Johan Eriksson** f. 1851-02-28 i Östra Husby, (E)<sup>627</sup> d. 1939-04-06 i Jonsberg, (E).<sup>628</sup>

Barn i äktenskapet var:

213 M i. **Karl Axel Elof Eriksson** f. 1902-07-08 i Norrköpings Hedvig, (E)<sup>629</sup> d. 1982-01-06 i Jonsberg, (E).<sup>172</sup>

214 M ii. **Johan Arvid Eriksson** f. 1909-11-08 i Jonsberg, (E)<sup>630</sup> d. 1991-06-22 i Jonsberg, (E).<sup>172</sup>

Johan gifte sig 1942-06-23<sup>631</sup> med **Sigrid Linnéa Dorotea Lindqvist** f. 1918-04-24 i Ringarum, (E)<sup>632</sup> d. 2006-05-02 i Jonsberg, (E).<sup>172</sup>

+ 215 K iii. **Anna Elisabet Eriksson** f. 1912-12-16 i Jonsberg, (E)<sup>633</sup> d. 1974-09-02 i Tystberga, (D).<sup>172</sup>

**124. Anna Elisabeth Johansson** (*Johanna Carolina Johansdotter*<sup>4</sup>, *Gustava Carolina Sallberg*<sup>3</sup>, *Carl Fredric*<sup>2</sup>, *Måns*<sup>1</sup>) f. 1888-09-13 Landeryd, (E)<sup>401</sup> d. 1979-06-22 i Tystberga, (D).<sup>172</sup>

Anna gifte sig 1908-10-24 i Östra Husby, (E)<sup>634</sup> med **Axel Fredrik Karlsson** f. 1881-05-29 i Kvarsebo, (E)<sup>635</sup> d. 1933-09-01 i Bogsta, (D).

Barn i äktenskapet var:

216 K i. **Elsa Johanna Elisabet Karlsson** f. 1912-10-29 i Kvarsebo, (E)<sup>636</sup> d. 1938-03-29 i Ludgo, (D).

Elsa gifte sig 1935-11-16 i Bogsta, (D)<sup>637</sup> med **Axel Bruno Jonsson** f. 1911-10-05 i Björkvik, (D)<sup>638</sup> d. 1967-01-07 i Härlanda, (O).<sup>172</sup>

+ 217 K ii. **Annie Maria Ulrika Karlsson** f. 1920-07-04 i Kvarsebo, (E)<sup>639</sup> d. 2004-12-16 i Tystberga, (D).<sup>172</sup>

**126. Anton Leonard Johansson** (*Johanna Carolina Johansdotter*<sup>4</sup>, *Gustava Carolina Sallberg*<sup>3</sup>, *Carl Fredric*<sup>2</sup>, *Måns*<sup>1</sup>) f. 1896-07-08 i Törnevalla, (E)<sup>405</sup> d. 1974-10-24 i Söderköping, (E).<sup>172</sup>

Anton gifte sig 1920-10-24 i Å.<sup>172</sup>(E)<sup>640</sup> med **Elsa Matilda Andersson** f. 1895-07-18 i HäradsHAMMAR, (E)<sup>641</sup> d. 1955-11-05 i Drothem, (E).

**130. Knut Evert Johansson** (*Johanna Carolina Johansdotter*<sup>4</sup>, *Gustava Carolina Sallberg*<sup>3</sup>, *Carl Fredric*<sup>2</sup>, *Måns*<sup>1</sup>) f. 1908-01-17 i Skönberga, (E)<sup>412</sup> d. 1995-03-05 i Vrinnevi, (E).<sup>172</sup>

Knut gifte sig 1934-03-10<sup>644</sup> med **Astrid Charlotta Viktoria Karlsson** f. 1909-12-28 i Björkeberg, (E)<sup>645</sup> d. 1991-12-12 i Norrköping, (E).<sup>172</sup>

**131. Johanna Alida Cederborg** (*Karl Johan Cederborg*<sup>4</sup>, *Gustava Carolina Sallberg*<sup>3</sup>, *Carl Fredric*<sup>2</sup>, *Måns*<sup>1</sup>) f. 1898-05-22 i Östra Harg, (E)<sup>413</sup> d. 1982-06-13 i Norrköping, (E).<sup>172</sup>

Johanna gifte sig 1920-05-20 i Norrköping, (E)<sup>648</sup> med **Gustaf Adolf Pettersson** f. 1896-03-31 i Krokek, (E)<sup>649</sup> d. 1972-10-26 i Norrköping, (E).<sup>172</sup>

Barn i äktenskapet var:

222 K i. **Maj Ellen Elisabet Pettersson** f. 1920-08-19 i Kila, (D)<sup>650</sup> d. 1997-12-30 i Norrköping, (E).<sup>172</sup>

Maj gifte sig 1940-05-11 i Kila, (D)<sup>651</sup> med **Bror August Lennart Stål** f. 1911-06-19 i Norrköpings Sankt Olai, (E)<sup>652</sup> d. 1991-08-15 i Norrköpings Sankt Olai, (E).<sup>172</sup>

+ 223 K ii. **Gun Eurenia Elisabet Pettersson** f. 1926-04-06 i Kila, (D)<sup>653</sup> d. 2016-05-31 i Kolmården, (E).<sup>654</sup>

+ 224 M iii. **Karl Uno Roland Pettersson** f. 1937-07-06 i Kila, (D)<sup>655</sup> d. 1986-12-14 i Kuddby, (E).<sup>172</sup>

**132. Agnes Vilhelmina Cederborg** (*Karl Johan Cederborg*<sup>4</sup>, *Gustava Carolina Sallberg*<sup>3</sup>, *Carl Fredric*<sup>2</sup>, *Måns*<sup>1</sup>) f. 1901-01-05 i Ljung, (E)<sup>415</sup> d. 1984-12-10 i Oxelösund, (D).<sup>172</sup>

Agnes gifte sig 1926-01-09<sup>656</sup> med **Karl Ivar Jansson** f. 1900-09-25 i Björkvik, (D)<sup>657</sup> d. 1989-04-21 i Oxelösund, (D).<sup>172</sup>

**133. Hildur Viktoria Cederborg** (*Karl Johan Cederborg*<sup>4</sup>, *Gustava Carolina Sallberg*<sup>3</sup>, *Carl Fredric*<sup>2</sup>, *Måns*<sup>1</sup>) f. 1903-09-22 i Ljung, (E)<sup>416</sup> d. 1966-08-30 i Katrineholm, (D).<sup>172</sup>

Hildur gifte sig 1926-11-20<sup>659</sup> med **Sigurd Erik Andersson** f. 1904-12-31 i Norrköpings Matteus, (E)<sup>660</sup> d. 1972-01-03 i Katrineholm, (D).<sup>172</sup>

**134. Greta Maria Cederborg** (*Karl Johan Cederborg*<sup>4</sup>, *Gustava Carolina Sallberg*<sup>3</sup>, *Carl Fredric*<sup>2</sup>, *Måns*<sup>1</sup>) f. 1906-09-28 i Vånga, (E)<sup>417</sup> d. 1989-10-12 i Hägersten, (AB).<sup>172</sup>

Greta gifte sig 1932-12-29<sup>664</sup> med **Sigmar Rudolf Grahn** f. 1908-02-15 i Norra Strö, (L)<sup>665</sup> d. 1988-03-04 i Kista, (AB).<sup>172</sup> Detta äktenskap slutade med skilsmässa.

Barn i detta äktenskap var:

229 M i. **Ulf Urban Grahn** f. 1939-12-16 i Bromma, (AB)<sup>172</sup> d. 2009-06-16 i Hägersten, (AB).<sup>172</sup>

**135. Svea Elisabet Cederborg** (*Karl Johan Cederborg*<sup>4</sup>, *Gustava Carolina Sallberg*<sup>3</sup>, *Carl Fredric*<sup>2</sup>, *Måns*<sup>1</sup>) f. 1910-01-02 i Örtomtå, (E)<sup>418</sup> d. 1983-02-09 i Västerlång, (D).<sup>172</sup>

Svea gifte sig 1934-06-17<sup>666</sup> med **Gustav Ivar Eriksson** f. 1908-08-07 i Västerlång, (D)<sup>667</sup> d. 1984-03-26 i Västerlång, (D).<sup>172</sup>

Barn i äktenskapet var:

230 M i. **Stig Roland Eriksson** f. 1936-02-24 i Nyköpings Sankt Nicolai, (D)<sup>668</sup> d. 2010-06-05 i Nyköpings Alla Helgona, (D).<sup>172</sup>



231 M ii. **Kjell Ivar Eriksson** f. 1946-02-17 i Trosa, (D)<sup>669</sup> d. 1995-07-09 i Trosa, (D).

**137. Gerda Isolde Cederborg** (*Karl Johan Cederborg*<sup>4</sup>, *Gustava Carolina Sallberg*<sup>3</sup>, *Carl Fredric*<sup>2</sup>, *Måns*<sup>1</sup>) f. 1917-10-04 i Kila, (D)<sup>422</sup> d. 2001-07-28 i Norrköping, (E).<sup>423</sup>

Gerda gifte sig 1939-04-29<sup>670</sup> med **Johan Sixten Lundqvist** f. 1910-07-13 i Krokek, (E)<sup>671</sup> d. 1993-06-09 i Kvillinge, (E).<sup>172</sup> Detta äktenskap slutade med skilsmässa.

Gerda gifte sig därefter 1960-03-12<sup>675</sup> med **Tage Evald Vinberg** f. 1911-03-18 i Kila, (D)<sup>676</sup> d. 1981-10-14 i Norrköping, (E).<sup>172</sup>

**138. Elsa Josefina Karlsson** (*Josefina Malkina Johansdotter*<sup>4</sup>, *Gustava Carolina Sallberg*<sup>3</sup>, *Carl Fredric*<sup>2</sup>, *Måns*<sup>1</sup>) f. 1898-02-15 i Kimstad, (E)<sup>426</sup> d. 1972-05-22 i Norrköping, (E).<sup>172</sup>

Hennes barn var:

235 K i. **Margit Josefina Karlsson** f. 1920-03-07 i Dagsberg, (E)<sup>677</sup> d. 2003-05-22 i Norrköping, (E).<sup>172</sup>

Elsa gifte sig 1928-09-30<sup>678</sup> med **Erik Albin Andersson** f. 1881-01-17 i Östra Ryd, (E)<sup>679</sup> d. 1953-07-09 i Dagsberg, (E).<sup>172</sup>

**139. Ester Elisabet Karlsson** (*Josefina Malkina Johansdotter*<sup>4</sup>, *Gustava Carolina Sallberg*<sup>3</sup>, *Carl Fredric*<sup>2</sup>, *Måns*<sup>1</sup>) f. 1899-07-09 i Styrstad, (E)<sup>427</sup> d. 1970-09-28 i Norrköping, (E).<sup>172</sup>

Ester gifte sig 1920-03-08 i Norrköping, (E)<sup>680</sup> med **Axel Ferdinand Gustafsson** f. 1892-03-09 i Gårdeby, (E)<sup>681</sup> d. 1982-03-30 i Norrköping, (E).<sup>172</sup>

Barn i äktenskapet var:

236 K i. **Svea Elisabet Gustafsson** f. 1918-08-06 i Styrstad, (E),<sup>682</sup> d. 1937-09-24 i Norrköping, (E).<sup>683</sup>

Svea gifte sig 1936-10-03 i Dagsberg, (E)<sup>684</sup> med **Hans Linus Ferdinand Jonsson**, f. 1912-04-11 i Floda, (D)<sup>685</sup> d. 2001-02-27 i Norrköping, (E).<sup>172</sup>

+ 237 M ii. **Karl Axel Gustafsson** f. 1919-12-17 i Norrköpings Sankt Johannes, (E)<sup>686</sup> d. 2000-12-03 i Norrköpings Östra Eneby, (E).<sup>172</sup>

**141. Märta Maria Karlsson** (*Josefina Malkina Johansdotter*<sup>4</sup>, *Gustava Carolina Sallberg*<sup>3</sup>, *Carl Fredric*<sup>2</sup>, *Måns*<sup>1</sup>) f. 1903-03-31 i Täby, (E)<sup>430</sup> d. 1987-03-11 i Västra Husby, (E).<sup>172</sup>

Märta gifte sig 1922-10-27 i Drothem, (E)<sup>687</sup> med **Knut Manne Fritiof Karlsson** f. 1899-01-17 i Gårdeby, (E)<sup>688</sup> d. 1980-09-09 i Västra Husby, (E).<sup>172</sup>

Barn i äktenskapet var:

238 M i. **Alvar Emanuel Karlsson** f. 1921-11-19 i Söderköping, (E)<sup>689</sup> d. 1984-01-11 i Västra Frölunda, (O).

+ 239 M ii. **Knut Ivan Karlsson** f. 1924-02-19 i Mogata, (E)<sup>690</sup> d. 2013-11-05 i Knista, (T).<sup>172</sup>

+ 240 K iii. **Ingrid Maria Karlsson** f. 1927-04-14 i Mogata, (E)<sup>691</sup> d. 1989-06-20 i Långshyttan, (W).<sup>172</sup>

+ 241 K iv. **Gunvor Elisabet Karlsson** f. 1930-01-31 i Mogata, (E)<sup>692</sup> d. 2005-04-30 i Vrinnevi, (E).<sup>172</sup>

242 K v. **Karin Birgitta Karlsson** f. 1938-05-14 i Västra Husby, (E)<sup>693</sup> d. 1985-12-17 Landeryd, (E).<sup>172</sup>

243 K vi. **Barbro Margareta Karlsson** f. 1941-12-20 i Västra Husby, (E)<sup>696</sup> d. 2012-03-31 i Ringarum, (E).<sup>172</sup>

244 M vii. **Lars Evald Karlsson** f. 1944-10-03 i Västra Husby, (E)<sup>697</sup> d. 2011-07 i Norrköping, (E).<sup>172</sup>

**142. Gärda Viktoria Karlsson** (*Josefina Malkina Johansdotter*<sup>4</sup>, *Gustava Carolina Sallberg*<sup>3</sup>, *Carl Fredric*<sup>2</sup>, *Måns*<sup>1</sup>) f. 1905-05-24 i Mogata, (E)<sup>431</sup> d. 1976-03-25 i Norrköping, (E).<sup>172</sup>

Gärda gifte sig 1948-12-04<sup>698</sup> med **Stig Sixten Källström** f. 1919-03-21 i Norrköpings Sankt Olai, (E)<sup>699</sup> d. 2002-06-26 i Vrinnevi, (E).<sup>172</sup>

**144. Vega Karolina Karlsson** (*Josefina Malkina Johansdotter*<sup>4</sup>, *Gustava Carolina Sallberg*<sup>3</sup>, *Carl Fredric*<sup>2</sup>, *Måns*<sup>1</sup>) f. 1909-04-24 i Norrköpings Sankt Olai, (E)<sup>434</sup> d. 1998-11-24 i Stigtomta, (D).<sup>172</sup>

Vega gifte sig 1931-05-14<sup>701</sup> med **David Herbert Emanuel Johansson** f. 1908-01-21 i Östra Stenby, (E)<sup>702</sup> d. 1978-11-25 i Nyköping, (D).<sup>172</sup>

**145. Knut August Albert Karlsson** (*Josefina Malkina Johansdotter*<sup>4</sup>, *Gustava Carolina Sallberg*<sup>3</sup>, *Carl Fredric*<sup>2</sup>, *Måns*<sup>1</sup>) f. 1911-08-30 i Skärkind, (E)<sup>435</sup> d. 1971-10-05 i Norrköping, (E).<sup>172</sup>

Knut gifte sig 1940-08-31<sup>707</sup> med **Mary Elisabet Johansson** f. 1919-11-09 i Norrköpings Hedvig, (E)<sup>708</sup> d. 2000-01-09 i Norrköpings Sankt Olai, (E).<sup>172</sup>

**146. Sven Algot Karlsson** (*Josefina Malkina Johansdotter*<sup>4</sup>, *Gustava Carolina Sallberg*<sup>3</sup>, *Carl Fredric*<sup>2</sup>, *Måns*<sup>1</sup>) f. 1913-07-31 i Skärkind, (E)<sup>436</sup> d. 1992-07-26 i Fosie, (M).<sup>437</sup>

Sven gifte sig 1947-09-06<sup>710</sup> med **Klara Ejvor Margareta Persson** f. 1915-04-24 i Malmö Caroli, (M)<sup>711</sup> d. 2001-12-14 i Fosie, (M).<sup>172</sup>

## Generation 5

**150. Sven Hugo Lindgren** (*Hugo Pontus Bildhjern Lindgren*<sup>5</sup>, *Gunilla Desideria Maria Sallberg*<sup>4</sup>, *Gustaf Magnus*<sup>3</sup>, *Anders*<sup>2</sup>, *Måns*<sup>1</sup>) f. 1890-11-11 i Adolf Fredrik, (AB)<sup>453</sup> d. 1950-08-09 i Sankt Göran, (AB).<sup>172</sup>

Sven gifte sig 1922-06-10<sup>713</sup> med **Alma Matilda Lundh** f. 1889-04-16 i Ärla, (D)<sup>714</sup> d. 1976-05-17 i Skarpnäck, (AB).<sup>172</sup>

**151. Heribert Bildhjern Lindgren** (*Hugo Pontus Bildhjern Lindgren*<sup>5</sup>, *Gunilla Desideria Maria Sallberg*<sup>4</sup>, *Gustaf Magnus*<sup>3</sup>, *Anders*<sup>2</sup>, *Måns*<sup>1</sup>) f. 1896-05-14 i Adolf Fredrik, (AB),<sup>454</sup> d. 1962-07-07 i Chicago, Cook, Illinois, USA.<sup>455</sup>

Heribert gifte sig 1918-09-07 med **Signe Otilia Jansson** f. 1892-09-04 i Gävle, (X)<sup>721</sup> d. 1981-11-22 i Enskede, (AB).

Barn i äktenskapet var:

254 M i. **Stig Harry Lindgren** f. 1918-11-05 i Matteus, (AB),<sup>722</sup> d. 1920-03-28 i Matteus, (AB).

+ 255 K ii. **Inga Gunhild Margareta Lindgren** f. 1921-04-29 i Matteus, (AB)<sup>723</sup> d. 2006-03-18 i Enskede, (AB).<sup>172</sup>

**153. Aima Alfhild Beatrice Olsson** (*Sigrid Emilia Carolina Sallberg*<sup>5</sup>, *Willehad Theodor*<sup>4</sup>, *Gustaf Magnus*<sup>3</sup>, *Anders*<sup>2</sup>, *Måns*<sup>1</sup>) f. 1905-01-29 i Raus, (M),<sup>464</sup> d. 1967-04-30 i Raus, (M).<sup>172</sup>

Aima gifte sig 1928-11-03 i Raus, (M)<sup>724</sup> med **Artur Emanuel Lybeck** f. 1897-12-02 i Raus, (M),<sup>725</sup> d. 1930-05-28 i Helsingborg, (M).<sup>726</sup>

Barn i detta äktenskap var:

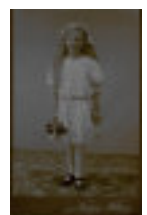

256 M i. **Nils Ove Sigvard Lybeck** f. 1929-10-25 i Helsingborg, (M),<sup>727</sup> d. 1975-01-28 i Raus, (M).<sup>172</sup>

Aima gifte sig därefter 1947-07-14<sup>457</sup> med **Frans Oskar Malte Olsson** f. 1907-04-25 i Nyköpings Sankt Nicolai, (D)<sup>729</sup> d. 1973-03-25 i Helsingborg, (M).<sup>172</sup>

**155. Helge Johan Louis Sallberg** (*Axel Gustaf August*<sup>5</sup>, *Willehad Theodor*<sup>4</sup>, *Gustaf Magnus*<sup>3</sup>, *Anders*<sup>2</sup>, *Måns*<sup>1</sup>) f. 1891-08-17 i Helsingborg, (M),<sup>490</sup> d. 1958-09-21 i Möllevången, (M).<sup>172</sup>

Helge gifte sig 1919-11-02 i Malmö Sankt Petri, (M)<sup>741</sup> med **Thyra Ingeborg Andrea Gullander** f. 1893-11-04 i Ystad, (M),<sup>742</sup> d. 1967-01-18, Malmö Sankt Johannes, (M).<sup>172</sup> Detta äktenskap slutade med skilsmässa 1934-08-30.

Barn i detta äktenskap var:

+ 257 K i. **Stina Brita Louise Sallberg** f. 1919-12-26 i Malmö Sankt Johannes, (M),<sup>771</sup> d. 2015-03-28 i Trelleborg, (M).<sup>766</sup>



Helge gifte sig därefter 1936-11-07 i Malmö Sankt Johannes, (M)<sup>172</sup> med **Rut Katarina Wilhelmina Hagström** f. 1902-06-15 i Etelhem, (I),<sup>773</sup> d. 1976-11-28 i Möllevången, (M).<sup>172</sup>

**157. Adéle Lindström** (*Adéle Elisabet Davida Sallberg*<sup>5</sup>, *Elis Gustaf Pontus*<sup>4</sup>, *Gustaf Magnus*<sup>3</sup>, *Anders*<sup>2</sup>, *Måns*<sup>1</sup>) f. 1892-08-24 i Hedvig Eleonora, (AB)<sup>495</sup> d. 1941-06-08 i Västra Ämtervik, (S).<sup>172</sup>

Adéle gifte sig 1919-09-09 i Saltsjöbaden, (AB)<sup>775</sup> med **Eric Oscar Nyström** f. 1882-12-30 i Rengsjö, (X)<sup>776</sup> d. 1973-07-28 i Västra Ämtervik, (S).<sup>172</sup>

Barn i äktenskapet var:

+ 258 M i. **Kjell Erik Elis Nyström** f. 1920-07-03 i Engelbrekt, (AB).<sup>777</sup>

259 K ii. **Dagmar Inger Agneta Nyström** f. 1921-11-29 i Maria Magdalena, (AB)<sup>777</sup> d. 2008-10-07 i Stenkvista, (D).<sup>172</sup>

Dagmar gifte sig 1948-09-19<sup>457</sup> med **Alvar Frykstam** f. 1916-03-23 i Nacka, (AB)<sup>778</sup> d. 1984-05-21 i Gräsmark, (S).<sup>172</sup> Detta äktenskap slutade med skilsmässa 1959-12-09.

+ 260 M iii. **Karl Axel Lennart Nyström** f. 1923-07-22 i Boda, (S)<sup>779</sup> d. 1992-10-29 i Karlstad, (S).<sup>172</sup>

+ 261 K iv. **Alma Ulla Elisabet Nyström** f. 1932-02-05 i Göteborgs Annedal, (O)<sup>774</sup> d. 2008-05-27 i Nora bergsförsamling, (T).<sup>172</sup>

**158. Curt Carl Lindström** (*Adéle Elisabet Davida Sallberg*<sup>5</sup>, *Elis Gustaf Pontus*<sup>4</sup>, *Gustaf Magnus*<sup>3</sup>, *Anders*<sup>2</sup>, *Måns*<sup>1</sup>) f. 1896-07-09 i Hedvig Eleonora, (AB),<sup>497</sup> d. 1934-10-05 i Saltsjöbaden, (AB).<sup>498</sup>

Curt gifte sig 1922-06-02 i Halmstad, (N)<sup>780</sup> med **Elsa Margareta Järpe** f. 1898-09-11 i Halmstad, (N)<sup>781</sup> d. 1958-05-30 i Engelbrekt, (AB).<sup>172</sup>

Barn i äktenskapet var:

+ 262 K i. **Anna Margaretha Elisabeth Lindström** f. 1923-05-26 i Saltsjöbaden, (AB)<sup>781</sup> d. 2012-01-14 i Raus, (M).<sup>172</sup>

+ 263 M ii. **Carl Sverker Ingemar Lindström** f. 1926-10-21 i Saltsjöbaden, (AB)<sup>781</sup> d. 2009-09-09 i Sollentuna, (AB).<sup>172</sup>

**159. Rolf Elis Wilhelm Lindström** (*Adèle Elisabet Davida Sallberg*<sup>5</sup>, *Elis Gustaf Pontus*<sup>4</sup>, *Gustaf Magnus*<sup>3</sup>, *Anders*<sup>2</sup>, *Måns*<sup>1</sup>) f. 1900-04-13 i Hedvig Eleonora, (AB)<sup>497</sup> d. 1974-04-19 i Partille, (O).<sup>172</sup>

Rolf gifte sig 1929-06-19<sup>782</sup> med **Karin Troye** f. 1907-08-23 i Borås, (P)<sup>783</sup> d. 2003-01-26 i Partille, (O).<sup>172</sup>

**160. Berit Elisabet Lindström** (*Adèle Elisabet Davida Sallberg*<sup>5</sup>, *Elis Gustaf Pontus*<sup>4</sup>, *Gustaf Magnus*<sup>3</sup>, *Anders*<sup>2</sup>, *Måns*<sup>1</sup>) f. 1907-06-03 i Nacka, (AB)<sup>499</sup> d. 1986-09-13 i Fässberg, (O).<sup>172</sup>

Berit gifte sig 1942-09-12<sup>785</sup> med **Einar Didriksson Tillman** f. 1899-06-10 i Eskilstuna, (D)<sup>786</sup> d. 1994-01-24 i Stensjön, (O).<sup>172</sup>

**166. Sten Gunnar Forssman** (*Frank Otto GUNNAR Forssman*<sup>5</sup>, *Ebba Olga Carolina Sallberg*<sup>4</sup>, *Anders Fredric*<sup>3</sup>, *Anders*<sup>2</sup>, *Måns*<sup>1</sup>) f. 1919-07-31 i Malmö Sankt Pauli, (M)<sup>519</sup> d. 2006-12-07 i Kristianstad, (L).<sup>172</sup>

Sten gifte sig 1953-03-28<sup>788</sup> med **Gullan Tekla Lundqvist** f. 1926-04-13 i Landskrona, (M)<sup>788</sup> d. 2008-04-23 i Nosaby, (L).<sup>172</sup> Detta äktenskap slutade med skilsmässa 1980-12-17.

**167. Elsa Marianne Forssman** (*Frank Otto GUNNAR Forssman*<sup>5</sup>, *Ebba Olga Carolina Sallberg*<sup>4</sup>, *Anders Fredric*<sup>3</sup>, *Anders*<sup>2</sup>, *Måns*<sup>1</sup>) f. 1921-05-21 i Malmö Sankt Pauli, (M)<sup>520</sup> d. 2002-04-26 i Malmö Sankt Johannes, (M).<sup>172</sup>

Elsa gifte sig 1946-04-20<sup>791</sup> med **Bo-Ebbe Ottosson Löfberg** f. 1914-05-31 i Malmö Sankt Johannes, (M)<sup>792</sup> d. 1988-01-13 i Malmö Sankt Johannes, (M).<sup>172</sup>

**169. Gullan Gulli Hanna Viola Strid** (*Gustaf Emanuel Strid*<sup>5</sup>, *Carl Strid*<sup>4</sup>, *Lovisa Sallberg*<sup>3</sup>, *Carl Fredric*<sup>2</sup>, *Måns*<sup>1</sup>) f. 1924-03-17 i Linköping, (E)<sup>541</sup> d. 2004-11-01 i Köping, (U).<sup>172</sup>

Gullan gifte sig 1944-07-29<sup>795</sup> med **Knut Lennart Florén** f. 1920-05-24 i Axberg, (T)<sup>796</sup> d. 1993-08-05 i Västerås, (U).<sup>172</sup> Detta äktenskap slutade med skilsmässa 1972-08-29.

**176. Knut Martin Strid** (*Josef Albin Strid*<sup>5</sup>, *Carl Strid*<sup>4</sup>, *Lovisa Sallberg*<sup>3</sup>, *Carl Fredric*<sup>2</sup>, *Måns*<sup>1</sup>) f. 1923-01-22 i Norrköpings Östra Eneby, (E)<sup>553</sup> d. 1998-06-24 i Krokek, (E).<sup>172</sup>

Knut gifte sig 1944-10-07<sup>805</sup> med **Gunborg Mildred Marianne Andersson** f. 1927-04-07 i Kvillinge, (E)<sup>806</sup> d. 2007-02-17 i Krokek, (E).<sup>172</sup>

**177. Nils Albin Strid** (*Josef Albin Strid*<sup>5</sup>, *Carl Strid*<sup>4</sup>, *Lovisa Sallberg*<sup>3</sup>, *Carl Fredric*<sup>2</sup>, *Måns*<sup>1</sup>) f. 1925-07-17 i Norrköpings Östra Eneby, (E)<sup>554</sup> d. 1992-06-21 i Norrköpings Östra Eneby, (E).<sup>172</sup>

Nils gifte sig 1948-04-03<sup>809</sup> med **Solvig Elsa Hedvig Karlsson** f. 1927-11-20 i Tåby, (E)<sup>810</sup> d. 2001-03-28 i Norrköping, (E).<sup>172</sup>

**179. Kurt Theodor Svensson** (*Hilma Maria Strid*<sup>5</sup>, *Carl Strid*<sup>4</sup>, *Lovisa Sallberg*<sup>3</sup>, *Carl Fredric*<sup>2</sup>, *Måns*<sup>1</sup>) f. 1920-05-25 i Gammalkil, (E)<sup>558</sup> d. 1994-04-13 i Ronneby, (K).<sup>172</sup>

Kurt gifte sig 1953-06-13<sup>812</sup> med **Nanna Ingeborg Andersson** f. 1919-12-01 i Ölgehult, (K)<sup>813</sup> d. 1984-02-21 i Ronneby, (K).<sup>172</sup>

**184. Karl Ivar Jonsson** (*Kristina Sofia Arvidsson*<sup>5</sup>, *Hedda Sophia Wall*<sup>4</sup>, *Lovisa Sallberg*<sup>3</sup>, *Carl Fredric*<sup>2</sup>, *Måns*<sup>1</sup>) f. 1897-07-31 i Törnevalla, (E)<sup>567</sup> d. 1951-03-18 i Rystad, (E).<sup>172</sup>

Karl gifte sig 1935-03-16<sup>815</sup> med **Annie Maria Linnea Berg** f. 1900-07-08 i Norra Vi, (E)<sup>816</sup> d. 1980-01-26 i Linköping, (E).<sup>172</sup>

**186. Albert Gottfrid Jonsson** (*Kristina Sofia Arvidsson*<sup>5</sup>, *Hedda Sophia Wall*<sup>4</sup>, *Lovisa Sallberg*<sup>3</sup>, *Carl Fredric*<sup>2</sup>, *Måns*<sup>1</sup>) f. 1900-07-12 i Törnevalla, (E)<sup>569</sup> d. 1972-08-10 i Törnevalla, (E).<sup>172</sup>

Albert gifte sig 1926-05-14<sup>819</sup> med **Greta Amalia Andersson** f. 1904-10-04 i Västerlösa, (E)<sup>820</sup> d. 1971-02-08 i Törnevalla, (E).<sup>172</sup>

**196. Ebba Elisabet Wall** (*Gustaf Daniel Wall*<sup>5</sup>, *Alfred Wall*<sup>4</sup>, *Lovisa Sallberg*<sup>3</sup>, *Carl Fredric*<sup>2</sup>, *Måns*<sup>1</sup>) f. 1912-07-22 i Vreta Kloster, (E)<sup>593</sup> d. 2000-11-08 i Motala, (E).<sup>172</sup>

Ebba gifte sig 1943-10-02<sup>822</sup> med **Svante Ingvar Folke Skill**, f. 1912-12-03 i Kristberg, (E)<sup>823</sup> d. 2000-07-10 i Motala, (E).<sup>172</sup>

**197. Arne Gustaf Albert Wahll** (*Gustaf Daniel Wall*<sup>5</sup>, *Alfred Wall*<sup>4</sup>, *Lovisa Sallberg*<sup>3</sup>, *Carl Fredric*<sup>2</sup>, *Måns*<sup>1</sup>) f. 1915-09-29 i Vreta Kloster, (E)<sup>594</sup> d. 1997-01-22 i Västra Stenby, (E).<sup>172</sup>

Arne gifte sig 1948-01-31<sup>826</sup> med **Gertrud Ingegerd Andersson** f. 1913-12-24 i Bjälbo, (E)<sup>827</sup> d. 2000-05-06 i Västra Stenby, (E).<sup>172</sup>

Barn i detta äktenskap var:

283 M i. **Krister Arne Gustaf Wahll** f. 1949-03-10 i Motala, (E)<sup>828</sup> d. 2008-11-27 i Motala, (E).<sup>172</sup>

**198. Eva Märta Wall** (*Gustaf Daniel Wall*<sup>5</sup>, *Alfred Wall*<sup>4</sup>, *Lovisa Sallberg*<sup>3</sup>, *Carl Fredric*<sup>2</sup>, *Måns*<sup>1</sup>) f. 1918-01-08 i Vreta Kloster, (E)<sup>595</sup> d. 1997-04-30 i Linköping, (E).<sup>172</sup>

Eva gifte sig 1942-06-23<sup>829</sup> med **Anders Arvid Pettersson**, f. 1917-05-25 i Idenor, (X)<sup>830</sup> d. 1983-10-06 i Vreta Kloster, (E).<sup>172</sup>

**202. Axel Gustaf Adolf Sallberg** (*Axel Valdemar*<sup>5</sup>, *Axel Linus*<sup>4</sup>, *Lars Adolph*<sup>3</sup>, *Carl Fredric*<sup>2</sup>, *Måns*<sup>1</sup>) f. 1912-01-16 i Katarina, (AB)<sup>608</sup> d. 1990-05-24 i Saltsjöbaden, (AB).<sup>172</sup>

Axel gifte sig 1944-07-08 med **Gunnel Hedenskog** f. 1916-11-05 i Göteborgs Annedal, (O)<sup>834</sup> d. 1993-12-27 i Saltsjöbaden, (AB).<sup>172</sup>

**203. Karl Olof Valdemar Sallberg** (*Axel Valdemar*<sup>5</sup>, *Axel Linus*<sup>4</sup>, *Lars Adolph*<sup>3</sup>, *Carl Fredric*<sup>2</sup>, *Måns*<sup>1</sup>) f. 1913-06-26 i Katarina, (AB)<sup>609</sup> d. 2003-02-22 i Gävle, (X).<sup>172</sup>

Karl gifte sig 1942-02-28<sup>36</sup> med **Helmy Sofia Konstantia Lindgren**, f. 1911-11-30 i Stora Malm, (D)<sup>837</sup> d. 1989-06-11 i Linköping, (E).

**205. Kurt Sigvard Gunnar Sallberg** (*Axel Valdemar*<sup>5</sup>, *Axel Linus*<sup>4</sup>, *Lars Adolph*<sup>3</sup>, *Carl Fredric*<sup>2</sup>, *Måns*<sup>1</sup>) f. 1916-07-20 i Katarina, (AB)<sup>611</sup> d. 1988-01-30 i Skarpnäck, (AB).<sup>172</sup>

Kurt gifte sig 1954-08-07 med **Norma Dorothea Ehn** f. 1924-11-10 i Matteus, (AB)<sup>839</sup> d. 1975-04-26 i Skarpnäck, (AB).<sup>172</sup>

**207. Herta Hildur Marianne Sallberg** (*Axel Valdemar*<sup>5</sup>, *Axel Linus*<sup>4</sup>, *Lars Adolph*<sup>3</sup>, *Carl Fredric*<sup>2</sup>, *Måns*<sup>1</sup>) f. 1919-10-10 i Sofia, (AB)<sup>614</sup> d. 1980-02-07 i Skärholmen, (AB).<sup>172</sup>

Herta gifte sig med **Erik Enar Hoff** f. 1918-03-28 i Husby, (W)<sup>840</sup> d. 1992-03-02 i Västerås, (U).<sup>172</sup> Detta äktenskap slutade med skilsmässa 1947-09-08.

**210. Bertil Gustaf Adolf Sallberg** (*Axel Valdemar*<sup>5</sup>, *Axel Linus*<sup>4</sup>, *Lars Adolph*<sup>3</sup>, *Carl Fredric*<sup>2</sup>, *Måns*<sup>1</sup>) f. 1930-11-06 i Sofia, (AB)<sup>618</sup> d. 2007-08-09 i Farsta, (AB).<sup>172</sup>

**211. Knut Elov Herbert Sallberg** (*Axel Valdemar*<sup>5</sup>, *Axel Linus*<sup>4</sup>, *Lars Adolph*<sup>3</sup>, *Carl Fredric*<sup>2</sup>, *Måns*<sup>1</sup>) f. 1932-04-30 i Sofia, (AB)<sup>619</sup> d. 2013-10-20 i Skärholmen, (AB).<sup>172</sup>

**215. Anna Elisabet Eriksson** (*Alma Cecilia Johansson*<sup>5</sup>, *Johanna Carolina Johansdotter*<sup>4</sup>, *Gustava Carolina Sallberg*<sup>3</sup>, *Carl Fredric*<sup>2</sup>, *Måns*<sup>1</sup>) f. 1912-12-16 i Jonsberg, (E)<sup>633</sup> d. 1974-09-02 i Tystberga, (D).<sup>172</sup>

Anna gifte sig 1932-03-12<sup>849</sup> med **Bengt Gustav Alexis Karlén** f. 1901-06-27 i Stigtomt, (D)<sup>850</sup> d. 1992-02-15 i Nyköping, (D).<sup>172</sup>

**217. Annie Maria Ulrika Karlsson** (*Anna Elisabeth Johansson*<sup>5</sup>, *Johanna Carolina Johansdotter*<sup>4</sup>, *Gustava Carolina Sallberg*<sup>3</sup>, *Carl Fredric*<sup>2</sup>, *Måns*<sup>1</sup>) f. 1920-07-04 i Kvarsebo, (E)<sup>639</sup> d. 2004-12-16 i Tystberga, (D).<sup>172</sup>

Annie gifte sig 1938-10-30<sup>854</sup> med **Ivar Martin Karlsson** f. 1912-11-03 i Tystberga, (D)<sup>855</sup> d. 1995-11-19 i Tystberga, (D).<sup>172</sup>

**218. Karl Leonard Johansson** (*Anton Leonard Johansson*<sup>5</sup>, *Johanna Carolina Johansdotter*<sup>4</sup>, *Gustava Carolina Sallberg*<sup>3</sup>, *Carl Fredric*<sup>2</sup>, *Måns*<sup>1</sup>) f. 1920-12-11 i Konungssund, (E)<sup>642</sup> d. 2009-10-05 i Söderköping, (E)<sup>172</sup>.

Karl gifte sig 1942-04-25.<sup>859</sup> med **Elsa Josefina Viktoria Karlsson** f. 1920-03-27 i Ringarum, (E)<sup>860</sup> d. 2009-05-13 i Söderköping, (E)<sup>172</sup>.

**219. Gustaf Robert Johansson** (*Anton Leonard Johansson*<sup>5</sup>, *Johanna Carolina Johansdotter*<sup>4</sup>, *Gustava Carolina Sallberg*<sup>3</sup>, *Carl Fredric*<sup>2</sup>, *Måns*<sup>1</sup>) f. 1923-08-26 i Å, (E)<sup>643</sup>.

**223. Gun Eurenia Elisabet Pettersson** (*Johanna Alida Cederborg*<sup>5</sup>, *Karl Johan Cederborg*<sup>4</sup>, *Gustava Carolina Sallberg*<sup>3</sup>, *Carl Fredric*<sup>2</sup>, *Måns*<sup>1</sup>) f. 1926-04-06 i Kila, (D)<sup>653</sup> d. 2016-05-31 i Kolmården, (E)<sup>654</sup>.

Gun gifte sig 1946-12-31<sup>870</sup> med **Johan Elvebakk** f. 1923-07-30 i Norge<sup>871</sup> d. 2002-04-24 i Krokek, (E).

**224. Karl Uno Roland Pettersson** (*Johanna Alida Cederborg*<sup>5</sup>, *Karl Johan Cederborg*<sup>4</sup>, *Gustava Carolina Sallberg*<sup>3</sup>, *Carl Fredric*<sup>2</sup>, *Måns*<sup>1</sup>) f. 1937-07-06 i Kila, (D)<sup>655</sup> d. 1986-12-14 i Kuddby, (E)<sup>172</sup>.

**237. Karl Axel Gustafsson** (*Ester Elisabet Karlsson*<sup>5</sup>, *Josefina Malkina Johansdotter*<sup>4</sup>, *Gustava Carolina Sallberg*<sup>3</sup>, *Carl Fredric*<sup>2</sup>, *Måns*<sup>1</sup>) f. 1919-12-17 i Norrköpings Sankt Johannes, (E)<sup>686</sup> d. 2000-12-03 i Norrköpings Östra Eneby, (E)<sup>172</sup>.

Karl gifte sig 1946-03-02<sup>876</sup> med **Astrid Ulla-Greta Hankvist** f. 1923-07-18 i Norrköpings Östra Eneby, (E)<sup>877</sup> d. 2018-04-16 i Norrköpings Sankt Olai, (E)<sup>878</sup>.

**239. Knut Ivan Karlsson** (*Märta Maria Karlsson*<sup>5</sup>, *Josefina Malkina Johansdotter*<sup>4</sup>, *Gustava Carolina Sallberg*<sup>3</sup>, *Carl Fredric*<sup>2</sup>, *Måns*<sup>1</sup>) f. 1924-02-19 i Mogata, (E)<sup>690</sup> d. 2013-11-05 i Knista, (T)<sup>172</sup>.

**240. Ingrid Maria Karlsson** (*Märta Maria Karlsson*<sup>5</sup>, *Josefina Malkina Johansdotter*<sup>4</sup>, *Gustava Carolina Sallberg*<sup>3</sup>, *Carl Fredric*<sup>2</sup>, *Måns*<sup>1</sup>) f. 1927-04-14 i Mogata, (E)<sup>691</sup> d. 1989-06-20 i Långshyttan, (W)<sup>172</sup>.

Ingrid gifte sig 1954-09-26<sup>886</sup> med **Lars Anders Hansson** f. 1933-09-22 i Avesta, (W)<sup>887</sup> d. 2002-09-04 i Folkärna, (W)<sup>172</sup>. Detta äktenskap slutade med skilsmässa 1962-01-09.

**241. Gunvor Elisabet Karlsson** (*Märta Maria Karlsson*<sup>5</sup>, *Josefina Malkina Johansdotter*<sup>4</sup>, *Gustava Carolina Sallberg*<sup>3</sup>, *Carl Fredric*<sup>2</sup>, *Måns*<sup>1</sup>) f. 1930-01-31 i Mogata, (E)<sup>692</sup> d. 2005-04-30 i Vrinnevi, (E)<sup>172</sup>.

Gunvor gifte sig 1952-12-20<sup>892</sup> med **Per Erik Henning Pettersson** f. 1929-12-09 i Norrköpings Sankt Olai, (E)<sup>893</sup> d. 2016-04-17 i Norrköpings Sankt Olai, (E)<sup>894</sup>. Detta äktenskap slutade med skilsmässa 1970-03-13.

# Kartbilder

som visar födelseplatserna för ättlingarna till Måns Sallberg.

Kärnområdet är Östergötland. En del av dem som föddes där flyttade till andra platser och så småningom spred sig ättlingarna över nästan hela Sverige.

De som idag har efternamnet Sallberg har alla sitt ursprung från den person som föddes i Vallentuna.

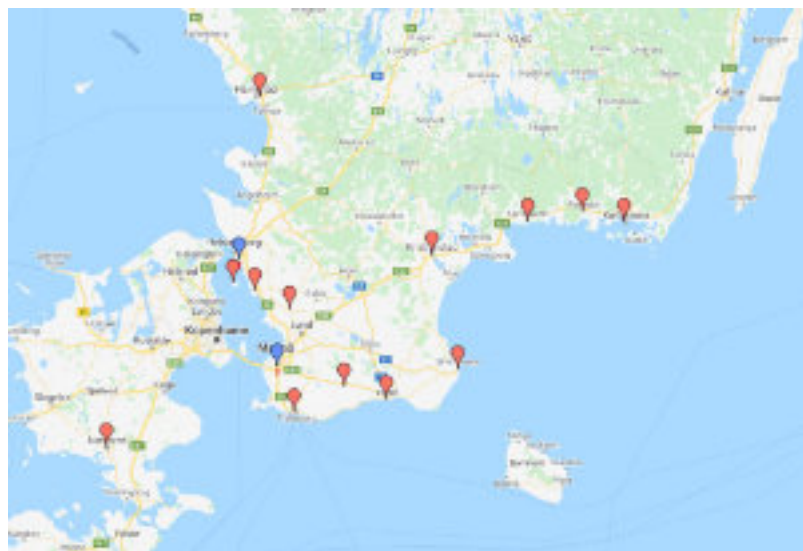
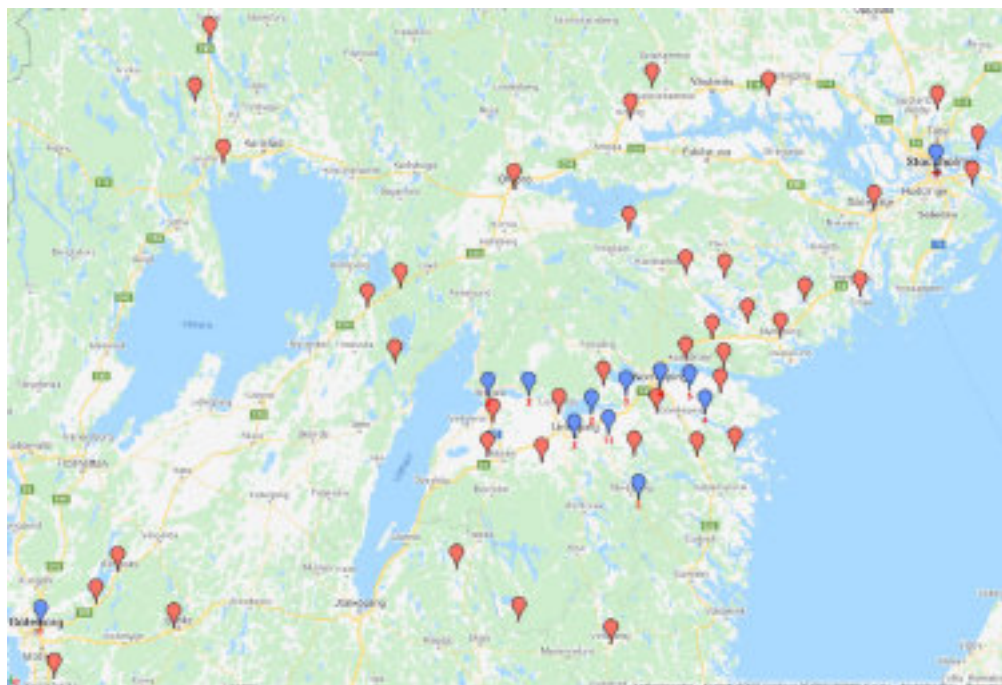
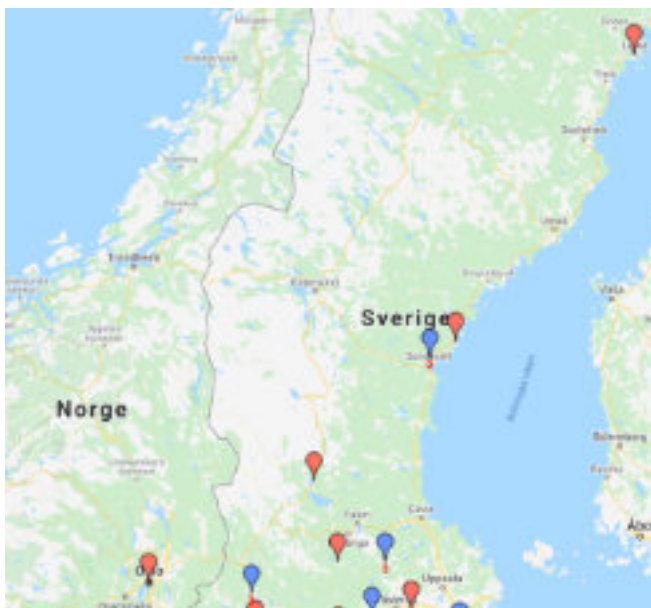

# Övriga Sallberg

De andra med efternamnet Sallberg är inte lika entydiga som Måns Sallberg och hans ättlingar. Framför allt varierar stavningen av namnet. Det kan vara Sallberg, Sahlberg eller Salberg. Ofta ändras det mellan generationer eller mellan årgångar av husförhörlängderna. Även i Soldatregistret och Generalmönsterrullorna vacklar användningen av de olika varianterna. Det vanligaste är att Sahlberg eller Salberg används. De följande listorna med olika Sallberg börjar med en eller flera förfäder till huvudpersonerna.

## Jöns Sallberg

### Proband

#### 1. Per Persson.

Per gifte sig med **Karna**.

Barn i detta äktenskap var:

- + 2 i. **Per Salberg** f. 1744-08-02 i Västra Sallerup, (M),<sup>1</sup> d. 1820-05-05 i Västra Sallerup, (M).<sup>2</sup>

### Generation 1

#### 2. Per Salberg (*Per*<sup>1</sup>) f. 1744-08-02 i Västra Sallerup, (M),<sup>1</sup> d. 1820-05-05 i Västra Sallerup, (M).<sup>2</sup>

Händelser i hans liv: Per tjänstgjorde i militären år 1801 i Västra Sallerup, (M): Ryttare.<sup>3</sup>

Per gifte sig med **Anna**.

Barn i detta äktenskap var:

- + 3 i. **Jöns Sallberg** f. 1772-02-14 i Västra Sallerup, (M)<sup>4</sup> d. 1846-02-23 i Västra Sallerup, (M).<sup>5</sup>

### Generation 2

#### 3. Jöns Sallberg (*Per*<sup>2</sup>, *Per*<sup>1</sup>) f. 1772-02-14 i Västra Sallerup, (M)<sup>4</sup> d. 1846-02-23 i Västra Sallerup, (M).<sup>5</sup>

Händelser i hans liv: Jöns tjänstgjorde i militären år 1805 i Västra Sallerup, (M).<sup>6</sup>

Jöns gifte sig 1806-10-04 i Västra Sallerup, (M)<sup>7</sup> med **Lusse Andersdotter** f. 1774-03-24 i Borlunda, Malmöhus län, Sverige<sup>8</sup> d. 1849-03-19 i Västra Sallerup, (M).<sup>9</sup>

Barn i äktenskapet var:

- 4 i. **Per Jönsson** f. 1807-08-14 i Västra Sallerup, (M),<sup>10</sup> d. 1820-01-29 i Västra Sallerup, (M).<sup>2</sup>
- 5 ii. **Anders Jönsson** f. 1808-09-24 i Västra Sallerup, (M),<sup>11</sup> d. 1888-11-01 i Örtofta, (M).<sup>12</sup>
- 6 iii. **Jöns Sahlberg** f. 1810-11-10 i Västra Sallerup, (M),<sup>13</sup> d. 1862-05-01 i Landskrona, (M).<sup>14</sup>

Jöns gifte sig med **Kersti Svendsdotter**.f. 1808-08-13 i Odarslöv, (M),<sup>15</sup> d. 1889-08-22 i Malmö Sankt Pauli, (M).<sup>16</sup>

- 7 iv. **Anna Jönsdotter** f. d 1813-03-29 i Västra Sallerup, (M)<sup>17</sup> d. 1859-07-10 i Västra Sallerup, (M).<sup>18</sup>
- 8 v. **Karna Jönsdotter** f. 1817-07-06 i Västra Sallerup, (M),<sup>19</sup> d. 1900-05-30 i Örtofta, (M).<sup>20</sup>
- 9 vi. **Elna Jönsdotter** f. 1819-08-12 i Västra Sallerup, (M),<sup>21</sup> d. 1894-09-28 i Västra Sallerup, (M).<sup>22</sup>



# Nils Sallberg

## Proband

### 1. Bengt Nilsson.

Bengt gifte sig med **Anna Andersdotter**.

Barn i detta äktenskap var:

- + 2 i. **Nils Sallberg** f. 1787-02-08 i Västra Sallerup, (M)<sup>1</sup> d. 1857-08-24 i Dalby, (M).

## Generation 1

### 2. Nils Sallberg (*Bengt*<sup>1</sup>) f. 1787-02-08 i Västra Sallerup, (M)<sup>1</sup> d. 1857-08-24 i Dalby, (M).

Nils gifte sig 1825-11-25 i Dalby, (M)<sup>2</sup> med **Berta Jöransdotter**, f. 1802-06-13 i Dalby, (M).<sup>3</sup>

Barn i äktenskapet var:

- 3 i. **Jöran Nilsson** f. 1827-11-28 i Dalby, (M)<sup>4</sup> d. år 1836 i Dalby, (M).<sup>5</sup>  
4 ii. **Jöns Nilsson** f. 1828-09-24 i Dalby, (M),<sup>4</sup> d. 1903-11-03 i Södra Sandby, (M).<sup>6</sup>  
5 iii. **Anna Nilsdotter** f. 1832-02-15 i Dalby, (M)<sup>4</sup> d. 1832-06-12 i Dalby, (M).<sup>4</sup>  
6 iv. **Anna Nilsdotter** f. 1833-05-08 i Dalby, (M),<sup>4</sup> d. 1907-03-06 i Malmö Caroli, (M).<sup>7</sup>  
7 v. **Johan Nilsson** f. 1840-12-09 i Dalby, (M),<sup>8</sup> d. 1898-03-16 i Dalby, (M).<sup>9</sup>  
8 vi. **Sissela Nilsson** f. 1844-08-31 i Dalby, (M),<sup>8</sup> d. 1937-10-18 i Dalby, (M).<sup>10</sup>

# Per Sallberg

## Proband

### 1. Lars Salberg.

Lars gifte sig med **Karna Andersdotter**.

Barn i detta äktenskap var:

- + 2 i. **Per Sallberg** f. 1770-09-14 i Östraby, (M).<sup>1</sup>

## Generation 1

### 2. Per Sallberg (*Lars*<sup>1</sup>) f. 1770-09-14 i Östraby, (M).<sup>1</sup>

Per gifte sig med **Mätta Olsdotter** f. 1766-10-29 i Östraby, (M).<sup>2</sup>

Barn i äktenskapet var:

- 3 i. **Kersti Sahlberg** f. 1795-03-30 i Östraby, (M),<sup>3</sup> d. 1875-09-05 i Malmö Caroli, (M).<sup>4</sup>

- 4      ii.    **Anders Sallberg** f. 1796-12-27 i Östraby, (M).<sup>5</sup>
- + 5      iii.    **Botilla Salberg** f. 1798-10-16 i Östraby, (M),<sup>6</sup> d. 1870-06-02 i Fränninge, (M).<sup>7</sup>
- 6      iv.    **Nils Sallberg** f. 1802-07-29 i Östraby, (M).<sup>8</sup>
- + 7      v.     **Lars Salberg** f. 1806-02-15 i Östraby, (M),<sup>9</sup> d. 1900-07-24 i Fränninge, (M).<sup>10</sup>
- 8      vi.    **Ola Sallberg** f. 1809-12-11 i Östraby, (M).<sup>11</sup>

## Generation 2

- 5. Botilla Salberg** (*Per*<sup>2</sup>, *Lars*<sup>1</sup>) f. 1798-10-16 i Östraby, (M),<sup>6</sup> d. 1870-06-02 i Fränninge, (M).<sup>7</sup>

Botilla gifte sig med **Nils Christian Sandberg**.f. 1811-01-27 i Öved, (M),<sup>12</sup> d. 1883-12-04 i Fränninge, (M).<sup>13</sup>

Barn i äktenskapet var:

- 9      i.     **Christina Sandberg** f. 1836-01-07 i Andrarum, (L).<sup>14</sup>
- 10     ii.    **Johan Henrik Sandberg** f. 1838-11-03 i Andrarum, (L).<sup>14</sup>
- 11     iii.    **Maria Sandberg** f. 1840-09-17 i Andrarum, (L).<sup>14</sup>

- 7. Lars Salberg** (*Per*<sup>2</sup>, *Lars*<sup>1</sup>) f. 1806-02-15 i Östraby, (M),<sup>9</sup> d. 1900-07-24 i Fränninge, (M).<sup>10</sup>

Lars gifte sig 1832-06-02 i Fränninge, (M)<sup>15</sup> med **Kersti Erikdotter** f. 1815-11-26 i Fränninge, (M),<sup>16</sup> d. 1906-05-14 i Fränninge, (M).<sup>17</sup>

Barn i detta äktenskap var:

- + 12     i.     **Anna Salberg** f. 1833-12-12 i Fränninge, (M).<sup>18</sup>

## Generation 3

- 12. Anna Salberg** (*Lars*<sup>3</sup>, *Per*<sup>2</sup>, *Lars*<sup>1</sup>) f. den 1833-12-12 i Fränninge, (M).<sup>18</sup>

Hennes barn var:

- 13     i.     **Maria Salberg** f. 1858-05-15 i Fränninge, (M).<sup>19</sup>

## Sjunne Sallberg/Salberg

### Proband

- 1. Lars Sahlberg** f. år 1733.<sup>1</sup>

Lars gifte sig med **Kerstina Petersdotter** f. år 1753.<sup>1</sup>

Barn i äktenskapet var:

- + 2      i.     **Sjune Salberg** f. 1777-12-23 i Näs, (M)<sup>2</sup> d. 1829-01-18 i Södra Sandby, (M).<sup>3</sup>

- 3     ii.   **Paul Sahlberg** f. år 1779 i Näs, (M).<sup>1</sup>
- 4     iii.   **Petter Sahlberg** f. 1782-01-30 i Näs, (M).<sup>4</sup>
- 5     iv.     **Niclas Sahlberg** f. år 1783 i Näs, (M).<sup>1</sup>
- 6     v.      **Anna Sahlberg** f. 1795-01-15 i Näs, (M).<sup>5</sup>

## Generation 1

### 2. **Sjune Salberg** (*Lars*<sup>1</sup>) f. 1777-12-23 i Näs, Malmöhus län, Sverige,<sup>2</sup> d. 1829-01-18 i Södra Sandby, (M).<sup>3</sup>

Händelser i hans liv:

- Han arbetade som Smed.

Sjune gifte sig med **Kjerstina Nilsson** f. 1792-12-09 i Harlösa, (M).<sup>6</sup>

Barn i äktenskapet var:

- 7     i.      **Cecilia Sjunnesdotter** f. 1822-02-14 i Södra Sandby, (M).<sup>7</sup>
- 8     ii.     **Nils Sjunnesson** f. 1823-12-22 i Södra Sandby, (M),<sup>8</sup> d. 1888-07-30 i Bosarp, (M).<sup>9</sup>
- 9     iii.    **Ola Sjunnesson** f. 1826-07-20 i Södra Sandby, (M).<sup>10</sup>
- 10    iv.     **Sjune Sjunnesson** f. 1829-01-25 i Södra Sandby, (M).<sup>11</sup>

Sjune gifte sig därefter 1808-03-17 i Södra Sandby, (M)<sup>12</sup> med **Anna Cecilia Åkerman** f. i 1782-09 i Södra Sandby, (M),<sup>13</sup> d. 1819-11-24 i Södra Sandby, (M).<sup>14</sup>

Barn i äktenskapet var:

- 11    i.      **Anna Catharina Elisabeth Sjunnesdotter** f. 1809-04-11 i Södra Sandby, (M).<sup>15</sup>
- 12    ii.     **Brita Beata Sjunnesdotter** f. 1810-10-28 i Södra Sandby, (M).<sup>16</sup>
- 13    iii.    **Sven Sjunnesson** f. 1812-09-16 i Södra Sandby, (M).<sup>17</sup>
- 14    iv.     **Helena Sjunnesdotter** f. 1815-05-26 i Södra Sandby, (M).<sup>18</sup>
- 15    v.      **Lars Salberg** f. 1819-08-14 i Södra Sandby, (M).<sup>19</sup>

## Anna-Stina Sallberg

### Proband

#### 1. **Lars Ståndare.**

Lars gifte sig med **Greta Jansdotter**.

Barn i detta äktenskap var:

- +    2     i.      **Johan Larsson** f. år 1760 i Skepptuna, (AB),<sup>1</sup> d. 1789-09-18 i Vallentuna, (AB).<sup>1</sup>

## Generation 1

2. **Johan Larsson** (*Lars<sup>1</sup>*) f. år 1760 i Skepptuna, (AB),<sup>1</sup> d. 1789-09-18 i Vallentuna, (AB)<sup>1</sup>.

Johan gifte sig med **Brita Jansdotter** f. år 1756.<sup>2</sup>

Barn i äktenskapet var:

- + 3 i. **Anna Stina Sallberg** f. 1786-10-13 i Vallentuna, (AB),<sup>3</sup> d. 1858-11-07 i Österåker, (AB).<sup>4</sup>
- 4 ii. **Johan Johansson** f. 1789-06-24 i Vallentuna, (AB).<sup>5</sup>

## Generation 2

3. **Anna Stina Sallberg** (*Johan<sup>2</sup>, Lars<sup>1</sup>*) f. 1786-10-13 i Vallentuna, (AB),<sup>3</sup> d. 1858-11-07 i Österåker, (AB).<sup>4</sup>

Anna gifte sig med **Erik Lundmark** f. år 1796 i Kärnbo, (D), Sverige.<sup>6</sup>

Barn i äktenskapet var:

- 5 i. **Erik Ferdinand Lundmark** f. 1821-04-26 i Danviks hospital och Sickläö, (AB)<sup>7</sup> d. 1851-05-07 i Östra Ryd, (AB).<sup>8</sup>
- 6 ii. **Sophia Charlotta Lundmark** f. 1823-02-11 i Angarn, (AB),<sup>9</sup> d. 1891-09-20 i Österåker, (AB).<sup>10</sup>
- 7 iii. **Vilhelmina Lundmark** f. 1827-04-24 i Brännkyrka, (AB).<sup>11</sup>

# Källreferenser

## Måns Sallberg

1. Björsäter C:2 (1720-1788) Bild 11 / sid 15.
2. Landeryd (E) Cl:3 (1780-1832) bild 198 / sid 385 (AID: v38682.b198.s385, NAD: SE/VALA/00212).
6. Landeryd (E) Cl:2 (1695-1779) Bild 192 / sid 405 (AID: v38681.b192.s405, NAD: SE/VALA/00212).
7. Landeryd (E) Cl:2 (1695-1779) Bild 124 / sid 243 (AID: v38681.b124.s243, NAD: SE/VALA/00212).
8. Landeryd (E) Cl:2 (1695-1779) Bild 180 / sid 381 (AID: v38681.b180.s381, NAD: SE/VALA/00212).
9. Landeryd (E) Cl:2 (1695-1779) Bild 129 / sid 253 (AID: v38681.b129.s253, NAD: SE/VALA/00212).
10. Landeryd (E) Cl:2 (1695-1779) Bild 206 / sid 433 (AID: v38681.b206.s433, NAD: SE/VALA/00212).
11. Landeryd Cl:2 (1695-1779) Bild 210 / sid 441.
12. Skärkind (E) Cl:3 (1780-1829) bild 292 / sid 575 (AID: v40338.b292.s575, NAD: SE/VALA/00338).
13. Landeryd (E) Cl:2 (1695-1779) Bild 215 / sid 451 (AID: v38681.b215.s451, NAD: SE/VALA/00212).
14. Landeryd (E) Cl:2 (1695-1779) Bild 220 / sid 461 (AID: v38681.b220.s461, NAD: SE/VALA/00212).
15. Häradshammar (E) C:5 (1831-1860) Bild 145 / sid 277 (AID: v37936.b145.s277, NAD: SE/VALA/00154).
16. Vårdsberg (E) C:3 (1742-1789) bild 36 / sid 47 (AID: v42062.b36.s47, NAD: SE/VALA/00436).
17. Vårdsberg (E) C:2 (1698-1742) bild 13 / sid 19 (AID: v42061.b13.s19, NAD: SE/VALA/00436).
18. Landeryd (E) Cl:3 (1780-1832) bild 200 / sid 389 (AID: v38682.b200.s389, NAD: SE/VALA/00212).
19. Landeryd (E) Cl:3 (1780-1832) Bild 13 / sid 15 (AID: v38682.b13.s15, NAD: SE/VALA/00212).
20. Landeryd (E) Cl:3 (1780-1832) Bild 164 / sid 317 (AID: v38682.b164.s317, NAD: SE/VALA/00212).
21. Landeryd (E) Cl:4a (1833-1860) Bild 103 / sid 193 (AID: v38683.b103.s193, NAD: SE/VALA/00212).
25. Österåker El:2 (1740-1860) Bild 320 / sid 29.
26. Nyköpings Sankt Nicolai (D) Cl:2 (1741-1756) Bild 219 (AID: v60117.b219, NAD: SE/ULA/11128).
27. Österåker (D) F:1 (1744-1829) Bild 81 / sid 77 (AID: v63308.b81.s77, NAD: SE/ULA/11825).
28. Brunneby (E) C:2 (1779-1824) Bild 140 / sid 271 (AID: v37078.b140.s271, NAD: SE/VALA/00048).
29. Mogata (E) C:2 (1762-1833) Bild 35 / sid 61 (AID: v39135.b35.s61, NAD: SE/VALA/00250).
30. Bankekind C:8 (1861-1876) Bild 119 / sid 229.
34. Österåker (D) C:3 (1740-1821) Bild 140 (AID: v63299.b140, NAD: SE/ULA/11825).
35. Vimmerby stadsförsamling (H) Cl:7 (1846-1861) Bild 220 / sid 427 (AID: v41469.b220.s427, NAD: SE/VALA/00419).
36. Österåker C:3 (1740-1821) Bild 143.
37. Styra C:2 (1812-1861) Bild 116 / sid 219.
38. Österåker C:3 (1740-1821) Bild 145.
39. Landskrona stadsförsamling (M) Fl:5 (1880-1890) bild 77 / sid 74 (AID: v109086.b77.s74, NAD: SE/LLA/13241).
40. Österåker C:3 (1740-1821) Bild 151.
41. Bankekind (E) C:8 (1861-1876) Bild 150 / sid 291 (AID: v36927.b150.s291, NAD: SE/VALA/00023).
43. Häradshammar (E) C:4 (1765-1830) Bild 96 / sid 185 (AID: v37935.b96.s185, NAD: SE/VALA/00154).
44. Häradshammar (E) C:3 (1711-1765) bild 49 / sid 91 (AID: v37934.b49.s91, NAD: SE/VALA/00154).
45. Häradshammar (E) C:4 (1765-1830) Bild 303 / sid 599 (AID: v37935.b303.s599, NAD: SE/VALA/00154).
46. Häradshammar (E) C:4 (1765-1830) bild 187 / sid 367 (AID: v37935.b187.s367, NAD: SE/VALA/00154).
47. Häradshammar (E) C:8 (1873-1894) Bild 172 / sid 339 (AID: v37939.b172.s339, NAD: SE/VALA/00154).
48. Häradshammar (E) C:4 (1765-1830) bild 199 / sid 391 (AID: v37935.b199.s391, NAD: SE/VALA/00154).
49. Häradshammar (E) C:4 (1765-1830) bild 292 / sid 577 (AID: v37935.b292.s577, NAD: SE/VALA/00154).
52. Landeryd (E) Cl:3 (1780-1832) bild 145 / sid 279 (AID: v38682.b145.s279, NAD: SE/VALA/00212).
53. Askeby (E) C:1 (1700-1807) bild 163 / sid 319 (AID: v36896.b163.s319, NAD: SE/VALA/00021).
54. Vårdsberg (E) C:4 (1790-1831) bild 198 / sid 391 (AID: v42063.b198.s391, NAD: SE/VALA/00436).
55. Landeryd Al:2 (1806-1811) Bild 19 / sid 24.
56. Landeryd (E) Cl:3 (1780-1832) Bild 73 / sid 135 (AID: v38682.b73.s135, NAD: SE/VALA/00212).
57. Landeryd (E) Cl:3 (1780-1832) Bild 204 / sid 397 (AID: v38682.b204.s397, NAD: SE/VALA/00212).
58. Landeryd (E) Cl:3 (1780-1832) Bild 95 / sid 179 (AID: v38682.b95.s179, NAD: SE/VALA/00212).
59. Landeryd (E) Cl:3 (1780-1832) Bild 199 / sid 387 (AID: v38682.b199.s387, NAD: SE/VALA/00212).
60. Landeryd (E) Cl:3 (1780-1832) Bild 102 / sid 193 (AID: v38682.b102.s193, NAD: SE/VALA/00212).
61. Landeryd (E) Cl:3 (1780-1832) Bild 198 / sid 385 (AID: v38682.b198.s385, NAD: SE/VALA/00212).
62. Landeryd (E) Cl:3 (1780-1832) Bild 110 / sid 209 (AID: v38682.b110.s209, NAD: SE/VALA/00212).
63. Örtomta (E) C:4 (1831-1864) Bild 143 / sid 322 (AID: v42654.b143.s322, NAD: SE/VALA/00483).
64. Landeryd (E) Cl:3 (1780-1832) Bild 116 / sid 221 (AID: v38682.b116.s221, NAD: SE/VALA/00212).
65. Tornevalla (E) C:9 (1895-1930) Bild 199 / sid 4 (AID: v179666.b199.s4, NAD: SE/VALA/00395).
66. Vårdsberg (E) C:4 (1790-1831) Bild 91 / sid 177 (AID: v42063.b91.s177, NAD: SE/VALA/00436).
67. Vårdsberg (E) C:4 (1790-1831) Bild 196 / sid 387 (AID: v42063.b196.s387, NAD: SE/VALA/00436).
68. Vårdsberg (E) C:4 (1790-1831) Bild 21 / sid 37 (AID: v42063.b21.s37, NAD: SE/VALA/00436).
69. Landeryd (E) Cl:5 (1861-1872) Bild 102 / sid 195 (AID: v38685.b102.s195, NAD: SE/VALA/00212).
70. Vårdsberg (E) C:4 (1790-1831) Bild 125 / sid 245 (AID: v42063.b125.s245, NAD: SE/VALA/00436).
71. Nykil (E) C:10 (1884-1894) Bild 78 / sid 145 (AID: v39506.b78.s145, NAD: SE/VALA/00278).
72. Vårdsberg (E) C:4 (1790-1831) Bild 136 / sid 267 (AID: v42063.b136.s267, NAD: SE/VALA/00436).
73. Katarina Sjukhus (AB, A) F:2 (1873-1894) Bild 1090 / sid 211 (AID: v86687.b1090.s211, NAD: SE/SSA/0111).
74. Landeryd (E) Cl:3 (1780-1832) Bild 228 / sid 445 (AID: v38682.b228.s445, NAD: SE/VALA/00212).
75. Vårdsberg (E) F:1 (1877-1894) Bild 40 / sid 73 (AID: v42092.b40.s73, NAD: SE/VALA/00436).
76. Landeryd (E) Cl:3 (1780-1832) Bild 233 / sid 455 (AID: v38682.b233.s455, NAD: SE/VALA/00212).
77. Landeryd (E) Cl:4a (1833-1860) Bild 86 / sid 159 (AID: v38683.b86.s159, NAD: SE/VALA/00212).
78. Landeryd (E) Cl:4a (1833-1860) Bild 12 / sid 15 (AID: v38683.b12.s15, NAD: SE/VALA/00212).
79. Landeryd (E) Cl:4a (1833-1860) Bild 85 / sid 157 (AID: v38683.b85.s157, NAD: SE/VALA/00212).
80. Landeryd (E) Cl:4a (1833-1860) Bild 15 / sid 21 (AID: v38683.b15.s21, NAD: SE/VALA/00212).
81. Landeryd (E) Cl:4a (1833-1860) Bild 87 / sid 161 (AID: v38683.b87.s161, NAD: SE/VALA/00212).
82. Landeryd (E) Cl:4a (1833-1860) Bild 20 / sid 31 (AID: v38683.b20.s31, NAD: SE/VALA/00212).
83. Landeryd (E) Cl:4a (1833-1860) Bild 94 / sid 175 (AID: v38683.b94.s175, NAD: SE/VALA/00212).
87. Södra Vi (H) C:4 (1800-1827) bild 112 / sid 216 (AID: v41120.b112.s216, NAD: SE/VALA/00368).
88. Vimmerby stadsförsamling (H) Fl:2 (1891-1894) bild 13 (AID: v41477.b13, NAD: SE/VALA/00419).
89. Vimmerby stadsförsamling Cl:7 (1846-1861) Bild 72 / sid 135 (AID: v41469.b72.s135, NAD: SE/VALA/00419).
90. Vimmerby stadsförsamling (H) Fl:3 (1895-1933) Bild 29 / sid 21 (AID: v175260.b29.s21, NAD: SE/VALA/00419).
91. Vimmerby stadsförsamling Cl:7 (1846-1861) Bild 84 / sid 159 (AID: v41469.b84.s159, NAD: SE/VALA/00419).
92. Kristianstads stadsförsamling (L) Fl:5 (1870-1889) Bild 268 / sid 267 (AID: v100069.b268.s267, NAD: SE/LLA/13214).
93. Atvid (E) Bl:3 (1831-1842) Bild 37 / sid 65 (AID: v42515.b37.s65, NAD: SE/VALA/00468).

94. Gärdserum (H, E) BI:1 (1841-1873) Bild 7 / sid 7 (AID: v37565.b7.s7, NAD: SE/VALA/00114).
95. Åtvid (E) BI:4 (1843-1852) Bild 25 / sid 41 (AID: v42516.b25.s41, NAD: SE/VALA/00468).
96. Styra (E) B:1 (1832-1860) Bild 19 / sid 31 (AID: v55693.b19.s31, NAD: SE/VALA/00353).
97. Kristianstads stadsförsamling (L) CI:11 (1846-1855) bild 1260 / sid 121 (AID: v100053a.b1260.s121, NAD: SE/LLA/13214).
98. Gärdserum EI:1 (1838-1860) bild 10 / sid 13 (AID: v37578.b10.s13, NAD: SE/VALA/00114).
99. Norrköpings S:t Olai CI:8 (1806-1826) Bild 43 / sid 75.
100. Styra C:2 (1812-1861) Bild 115 / sid 217.
101. Linköpings domkyrkoförsamling CI:7 (1826-1845) Bild 89 / sid 171 (AID: v38779.b89.s171, NAD: SE/VALA/00222).
102. Jonsberg FI:1 (1895-1925) Bild 72 / sid 66 (AID: v176659.b72.s66, NAD: SE/VALA/00164).
103. Åtvid (E) CI:7 (1832-1849) Bild 44 / sid 81 (AID: v42527.b44.s81, NAD: SE/VALA/00468).
104. Åtvid (E) FI:1 (1832-1854) Bild 30 / sid 53 (AID: v42545.b30.s53, NAD: SE/VALA/00468).
105. Åtvid (E) CI:7 (1832-1849) Bild 76 / sid 145 (AID: v42527.b76.s145, NAD: SE/VALA/00468).
106. Sankt Ibb F:3 (1922-1935) Bild 10 / sid 8.
107. Gärdserum CI:5 (1838-1860) Bild 34 / sid 61.
108. Saltsjöbaden (AB) FI:1 (1913-1930) Bild 200 / sid 16 (AID: v272214.b200.s16, NAD: SE/SSA/6013).
109. Gärdserum (H, E) CI:5 (1838-1860) bild 45 / sid 83 (AID: v37571.b45.s83, NAD: SE/VALA/00114).
110. Bankekind (E) C:8 (1861-1876) bild 133 / sid 257 (AID: v36927.b133.s257, NAD: SE/VALA/00023).
111. Åtvid (E) CI:7 (1832-1849) Bild 196 / sid 281 (AID: v42527.b196.s281, NAD: SE/VALA/00468).
112. Hyllie/Limhamn (M) FI:6 (1931-1936) bild 1140 / sid 110 (AID: v134263b.b1140.s110, NAD: SE/MSA/01159).
113. Styra C:2 (1812-1861) Bild 66 / sid 123 (AID: v55695.b66.s123, NAD: SE/VALA/00353).
114. Idaho Death Certificates, 1938-1961, <https://familysearch.org/ark:/61903/1:1:Q2M1-P8TG>.
115. Bankekind C:8 (1861-1876) Bild 33 / sid 57 (AID: v36927.b33.s57, NAD: SE/VALA/00023).
116. Våring (R) C:2 (1774-1849) Bild 164 / sid 319 (AID: v56669b.b164.s319, NAD: SE/GLA/13637).
117. Idaho, Death Certificates, 1911-1937, <https://familysearch.org/ark:/61903/1:1:FLYS-PRM>.
118. Bankekind Lla:1 (1859-1889) Bild 430.
119. Kristianstads stadsförsamling CI:8 (1807-1833) Bild 1010 / sid 197.
120. Vaxholm (AB) FI:2 (1862-1894) bild 1340 (AID: v91669.b1340, NAD: SE/SSA/1583).
121. Kristianstads stadsförsamling AI:7 (1842-1847) Bild 235 / sid 232.
122. Kristianstads stadsförsamling B:5 (1841-1850) Bild 48 / sid 85.
123. Åtvid BI:4 (1843-1852) Bild 32 / sid 55 Åtvid AI:19 (1841-1846) Bild 13 / sid 5.
124. Bankekind BI:2 (1833-1860) Bild 19 / sid 15.
125. Bankekind AI:11 (1848-1855) Bild 31 / sid 40.
126. Kristianstads stadsförsamling CI:11 (1846-1855) Bild 810 / sid 76.
127. Landskrona stadsförsamling (M) FI:14 (1931-1938) bild 590 / sid 55 (AID: v263491.b590.s55, NAD: SE/LLA/13241).
128. Kristianstads stadsförsamling (L) FI:3 (1834-1859) bild 104 / sid 203 (AID: v100067.b104.s203, NAD: SE/LLA/13214).
129. Kristianstads stadsförsamling CI:12 (1855-1864) Bild 150 / sid 11.
130. Malmö Sankt Petri (M) FI:13 (1942-1947) Bild 80 / sid 4 (AID: v265511.b80.s4, NAD: SE/MSA/00619).
131. Vaxholm CI:4 (1833-1860) Bild 270.
132. England och Wales, National Probate Calendar, 1858-1966, 1973-1995, [https://search.ancestry.se/cgi-bin/sse.dll?indiv=1&dbid=1904&h=236219&tid=&pid=&usePUB=true&\\_phsrc=qSS920&\\_phstart=successSource](https://search.ancestry.se/cgi-bin/sse.dll?indiv=1&dbid=1904&h=236219&tid=&pid=&usePUB=true&_phsrc=qSS920&_phstart=successSource).
133. Bankekinds häradsrätt (E) FI:40 (1880-1885) Bild 501 / sid 997 (AID: v76483.b501.s997, NAD: SE/VALA/01519).
134. Bankekind (E) BI:1 (1769-1833) bild 138 / sid 267 (AID: v36916.b138.s267, NAD: SE/VALA/00023).
135. Norrköpings S:t Olai (E) CI:6 (1768-1786) Bild 252 / sid 493 (AID: v39417.b252.s493, NAD: SE/VALA/00273).
136. Örtomta (E) C:4 (1831-1864) Bild 147 / sid 330 (AID: v42654.b147.s330, NAD: SE/VALA/00483).
137. Häradshammar (E) C:4 (1765-1830) Bild 109 / sid 211 (AID: v37935.b109.s211, NAD: SE/VALA/00154).
138. Häradshammar (E) C:4 (1765-1830) Bild 188 / sid 369 (AID: v37935.b188.s369, NAD: SE/VALA/00154).
139. Häradshammar (E) C:7 (1861-1873) Bild 101 / sid 193 (AID: v37938.b101.s193, NAD: SE/VALA/00154).
140. Häradshammar (E) C:4 (1765-1830) Bild 254 / sid 501 (AID: v37935.b254.s501, NAD: SE/VALA/00154).
141. Häradshammar (E) C:5 (1831-1860) Bild 155 / sid 297 (AID: v37936.b155.s297, NAD: SE/VALA/00154).
142. Häradshammar (E) C:4 (1765-1830) Bild 261 / sid 515 (AID: v37935.b261.s515, NAD: SE/VALA/00154).
143. Bankekinds häradsrätt (E) FI:35 (1854-1860) Bild 489 / sid 971 (AID: v76478.b489.s971, NAD: SE/VALA/01519).
144. Örtomta (E) C:5 (1843-1858) bild 45 (AID: v42655.b45, NAD: SE/VALA/00483).
145. Västra Eneby (E) C:3 (1809-1829) Bild 111 / sid 131 (AID: v42165a.b111.s131, NAD: SE/VALA/00445).
146. Björsäter (E) F:2 (1895-1921) Bild 12 (AID: v175683.b12, NAD: SE/VALA/00034).
147. Örtomta (E) C:4 (1831-1864) Bild 48 / sid 88 (AID: v42654.b48.s88, NAD: SE/VALA/00483).
148. Örtomta (E) C:4 (1831-1864) Bild 139 / sid 314 (AID: v42654.b139.s314, NAD: SE/VALA/00483).
149. Örtomta (E) C:4 (1831-1864) Bild 50 / sid 92 (AID: v42654.b50.s92, NAD: SE/VALA/00483).
150. Örtomta (E) C:4 (1831-1864) Bild 151 / sid 338 (AID: v42654.b151.s338, NAD: SE/VALA/00483).
151. Törnevalle (E) C:5 (1844-1860) bild 76 / sid 137 (AID: v41653.b76.s137, NAD: SE/VALA/00395).
152. Bankekind (E) C:5 (1797-1852) bild 47 / sid 87 (AID: v36924.b47.s87, NAD: SE/VALA/00023).
153. Törnevalle (E) C:7 (1861-1872) bild 109 / sid 211 (AID: v41655.b109.s211, NAD: SE/VALA/00395).
154. Törnevalle (E) C:5 (1844-1860) Bild 12 / sid 17 (AID: v41653.b12.s17, NAD: SE/VALA/00395).
155. Statistiska Centralbyrån (SCB) - samlingspost, Utdrag ur födelse-, vigsel- och dödböcker 1860-1949, SE/RA/420401/01/H 1 AA/1755 (1913), bildid: A0030997\_00421.
156. Törnevalle (E) C:5 (1844-1860) Bild 20 / sid 33 (AID: v41653.b20.s33, NAD: SE/VALA/00395).
157. Törnevalle (E) C:9 (1895-1930) Bild 237 / sid 42 (AID: v179666.b237.s42, NAD: SE/VALA/00395).
158. Törnevalle (E) C:5 (1844-1860) Bild 25 / sid 43 (AID: v41653.b25.s43, NAD: SE/VALA/00395).
159. SDB 1901-2013.
160. Törnevalle (E) C:5 (1844-1860) Bild 33 / sid 59 (AID: v41653.b33.s59, NAD: SE/VALA/00395).
161. Törnevalle (E) C:5 (1844-1860) Bild 39 / sid 71 (AID: v41653.b39.s71, NAD: SE/VALA/00395).
162. Törnevalle (E) C:5 (1844-1860) Bild 68 / sid 123 (AID: v41653.b68.s123, NAD: SE/VALA/00395).
163. Törnevalle (E) C:5 (1844-1860) Bild 45 / sid 83 (AID: v41653.b45.s83, NAD: SE/VALA/00395).
164. Törnevalle (E) C:7 (1861-1872) Bild 64 / sid 121 (AID: v41655.b64.s121, NAD: SE/VALA/00395).
165. Törnevalle (E) C:7 (1861-1872) Bild 14 / sid 21 (AID: v41655.b14.s21, NAD: SE/VALA/00395).
166. Vreta kloster (E) EI:4 (1916-1928) Bild 93 / sid 44 (AID: v181614.b93.s44, NAD: SE/VALA/00431).
167. Orkesta CI:3 (1851-1861) Bild 60.
168. Vallentuna (AB) CI:2 (1792-1854) Bild 161 / sid 158 (AID: v91584.b161.s158, NAD: SE/SSA/1582).
169. Maria Magdalena (AB, A) FI:20 (1912-1914) Bild 880 / sid 50 (AID: v269221.b880.s50, NAD: SE/SSA/0012).
170. Vallentuna (AB) CI:2 (1792-1854) Bild 254 / sid 251 (AID: v91584.b254.s251, NAD: SE/SSA/1582).
171. Katarina (A, AB) FI:33 (1901-1902) Bild 1610 / sid 114 (AID: v87068.b1610.s114, NAD: SE/SSA/0009).
172. Vallentuna (AB) CI:4 (1854-1861) Bild 110 / sid 7 (AID: v91586.b110.s7, NAD: SE/SSA/1582).
173. Katarina (A, AB) FI:37 (1909) Bild 1320 / sid 75 (AID: v87072.b1320.s75, NAD: SE/SSA/0009).
174. Katarina (AB, A) CI:12 (1860-1862) bild 1580 / sid 181 (AID: v220799.b1580.s181, NAD: SE/SSA/0009).
175. Maria Magdalena (AB, A) FI:18 (1905-1908) Bild 1030 / sid 58 (AID: v88317.b1030.s58, NAD: SE/SSA/0012).
176. Katarina (AB, A) CI:14 (1863-1867) Bild 212 / sid 137 (AID: v86991.b212.s137, NAD: SE/SSA/0009).
177. Katarina (AB, A) FI:29 (1893-1894) Bild 145 / sid 98 (AID: v87064.b145.s98, NAD: SE/SSA/0009).

191. Landeryd AI:9 (1846-1851) Bild 54 / sid 88.
192. Bankekind (E) C:8 (1861-1876) bild 10 / sid 11 (AID: v36927.b10.s11, NAD: SE/VALA/00023).
193. Slaka (E) C:5 (1813-1857) Bild 22 / sid 31 (AID: v40654.b22.s31, NAD: SE/VALA/00341).
194. Vårdsberg (E) Alla:1 (1899-1905) Bild 2410 / sid 231 (AID: v181673.b2410.s231, NAD: SE/VALA/00436).
195. Vårdsberg (E) C:5 (1831-1861) Bild 87 / sid 81 (AID: v42064.b87.s81, NAD: SE/VALA/00436).
196. Bankekind (E) C:8 (1861-1876) bild 52 / sid 95 (AID: v36927.b52.s95, NAD: SE/VALA/00023).
197. Vårdsberg (E) C:7 (1861-1869) Bild 38 / sid 71 (AID: v42066.b38.s71, NAD: SE/VALA/00436).
198. Vårdsberg (E) C:7 (1861-1869) Bild 118 / sid 221 (AID: v42066.b118.s221, NAD: SE/VALA/00436).
199. Vårdsberg (E) C:7 (1861-1869) Bild 46 / sid 81 (AID: v42066.b46.s81, NAD: SE/VALA/00436).
200. Vårdsberg (E) C:8 (1870-1894) Bild 8 / sid 11 (AID: v42067.b8.s11, NAD: SE/VALA/00436).
201. Vårdsberg (E) C:7 (1861-1869) Bild 139 / sid 259 (AID: v42066.b139.s259, NAD: SE/VALA/00436).
202. Vårdsberg (E) C:8 (1870-1894) Bild 17 / sid 29 (AID: v42067.b17.s29, NAD: SE/VALA/00436).
205. Styra (E) C:2 (1812-1861) Bild 18 / sid 31 (AID: v55695.b18.s31, NAD: SE/VALA/00353).
206. Vadstena (E) Cl:4 (1780-1824) Bild 197 / sid 389 (AID: v41709.b197.s389, NAD: SE/VALA/00401).
207. Västra Stenby (E) Cl:1 (1838-1860) Bild 143 / sid 323 (AID: v42402.b143.s323, NAD: SE/VALA/00451).
208. Västra Stenby (E) Cl:1 (1838-1860) Bild 56 / sid 105 (AID: v42402.b56.s105, NAD: SE/VALA/00451).
209. Karlstad stadsförsamling (S) Fl:7 (1914-1931) bild 365 / sid 361 (AID: v173754.b365.s361, NAD: SE/VA/13275).
210. Västra Stenby (E) Cl:1 (1838-1860) Bild 60 / sid 113 (AID: v42402.b60.s113, NAD: SE/VALA/00451).
211. Jonsberg (E) Cl:5 (1861-1872) Bild 112 / sid 217 (AID: v38037.b112.s217, NAD: SE/VALA/00164).
212. Västra Stenby (E) Cl:1 (1838-1860) Bild 65 / sid 123 (AID: v42402.b65.s123, NAD: SE/VALA/00451).
213. Jonsberg AI:9 (1863-1870) Bild 384 / sid 374.
214. Ljungby (G) C:4 (1834-1855) Bild 43 (AID: v30491.b43, NAD: SE/VALA/00229).
215. Halmstad (N) Bl:6 (1881-1894) Bild 12 (AID: v92468.b12, NAD: SE/LLA/13138).
216. Halmstad (N) AI:40 (1879-1882) Bild 147 / sid 77 (AID: v92447.b147.s77, NAD: SE/LLA/13138).
217. Åtvid AI:21 (1846-1851) Bild 15 / sid 3.
218. Styra B:1 (1832-1860) Bild 19 / sid 31 Styra AI:2 (1836-1849) Bild 187 / sid 359.
219. Bankekind AI:13 (1855-1862) Bild 32 / sid 42.
220. Bankekind AI:13 (1855-1862) Bild 32 / sid 42 Bankekind C:8 (1861-1876) Bild 174 / sid 339.
221. Malmö Caroli AI:30 (1860-1864) Bild 249 / sid 236.
222. Malmö Caroli (M) AI:30 (1860-1864) bild 74 / sid 65 (AID: v103076.b74.s65, NAD: SE/MSA/00553).
223. Ystads Sankta Maria B:10 (1863-1883) Bild 9 / sid 9 Ystads Sankta Maria AI:32 (1861-1865) Bild 139 / sid 269.
224. Ystads Sankta Maria AI:37 (1865-1869) Bild 126 / sid 739.
225. Ystads Sankta Maria AI:37 (1865-1869) Bild 126 / sid 739 Ystads Sankta Maria B:10 (1863-1883) Bild 72 / sid 135.
226. Rörum B:1 (1849-1867) Bild 32 / sid 27 Rörum AI:9 (1862-1868) Bild 253 / sid 249.
227. Rörum AI:10 (1868-1874) Bild 254 / sid 250 Rörum B:2 (1868-1894) Bild 9 / sid 9.
228. Helsingborgs stadsförsamling (Maria) AI:60 (1869-1874) Bild 54 / sid 11.
229. Helsingborgs stadsförsamling (Maria) AI:59 (1869-1874) Bild 236 / sid 282.
230. Helsingborgs stadsförsamling (Maria) AI:60 (1869-1874) Bild 288 / sid 414.
231. Helsingborgs stadsförsamling (Maria) AI:67 (1875-1879) Bild 45 / sid 54.
232. Helsingborgs stadsförsamling (Maria) AI:75 (1880-1884) Bild 299 / sid 314.
233. Helsingborgs stadsförsamling (Maria) AI:82 (1884-1890) Bild 291 / sid 2263.
234. Sankt Ibb B:4 (1862-1894) Bild 32 Sankt Ibb AI:12 (1881-1891) Bild 122 / sid 114.
235. Sankt Ibb Alla:1 (1901-1912) Bild 360 / sid 24.
236. Rönnebergs, Onsjö och Harjagers domsaga (M) FIIa:68 (1926) Bild 650 / sid 37 (AID: v500268.b650.s37, NAD: SE/LLA/10056).
237. Malmö Caroli (M) EI:5 (1862-1872) bild 10 / sid 6 (AID: v103447.b10.s6, NAD: SE/MSA/00553).
238. Helsingborgs stadsförsamling (Maria) (M) Cl:8 (1836-1858) Bild 59 / sid 111 (AID: v107208.b59.s111, NAD: SE/LLA/13171).
239. Sankt Ibb F:1 (1862-1894) Bild 34 / sid 31.
244. Ystads Sankta Maria C:15 (1855-1862) Bild 112 / sid 217.
246. Ystads Sankta Maria C:16 (1855-1866) Bild 74 / sid 70.
248. Ystads Sankta Maria C:17 (1863-1872) Bild 139 / sid 137.
249. Helsingborgs stadsförsamling (Maria) Fl:7 (1875-1887) Bild 352 Helsingborgs stadsförsamling (Maria) AI:82 (1884-1890) Bild 291 / sid 2263.
250. Helsingborgs stadsförsamling C:11 (1861-1872) Bild 447 / sid 436.
252. Helsingborgs stadsförsamling (Maria) Cl:12 (1872-1878) Bild 132 / sid 130.
254. Helsingborgs stadsförsamling C:12 (1872-1878) Bild 309 / sid 306.
255. New York, New York City Municipal Deaths, 1795-1949, <https://familysearch.org/ark:/61903/1:1:2WXC-38G>.
256. New York, New York City Marriage Records, 1829-1940, <https://www.familysearch.org/ark:/61903/1:1:Q2CV-ZRWN>.
257. Kville (O) C:1 (1860-1873) Bild 23 / sid 18 (AID: v52.b23.s18, NAD: SE/GLA/13296).
258. Kville (O) F:3 (1923-1935) Bild 45 / sid 42 (AID: v29696.b45.s42, NAD: SE/GLA/13296).
259. Sankt Ibb EI:1 (1861-1894) Bild 36 / sid 34.
260. Härslöv (M) Cl:6 (1837-1865) bild 70 / sid 127 (AID: v110538.b70.s127, NAD: SE/LLA/13172).
261. Landskrona stadsförsamling (M) Fl:14 (1931-1938) Bild 990 / sid 95 (AID: v263491.b990.s95, NAD: SE/LLA/13241).
262. Sankt Ibb (M) Cl:6 (1862-1894) Bild 820 / sid 79 (AID: v111529a.b820.s79, NAD: SE/LLA/13327).
263. Sankt Ibb (M) Fl:1 (1862-1894) Bild 46 / sid 43 (AID: v111533.b46.s43, NAD: SE/LLA/13327).
264. Jösse häradsrätt (S) Fl:89 (1919) Bild 2680 (AID: v429803.b2680, NAD: SE/VA/11166).
265. Stockholms rådhusrätt 1:a avdelning (A, AB) F1A:914 (1919) Bild 4780 / sid 111 (AID: v770846.b4780.s111, NAD: SE/SSA/0145a).
266. Ny (S) C:5 (1830-1861) Bild 62 / sid 116 (AID: v8026.b62.s116, NAD: SE/VA/13406).
267. Saltsjöbaden (AB) Fl:1 (1913-1930) Bild 450 / sid 40 (AID: v272214.b450.s40, NAD: SE/SSA/6013).
268. Svea Ingenjörskårs församling C:1 (1855-1870) Bild 70.
269. Svea Ingenjörskårs församling C:2 (1870-1895) Bild 1100.
270. Svea Ingenjörskårs församling C:2 (1870-1895) Bild 70 / sid 1.
271. Svea Ingenjörskårs församling C:2 (1870-1895) Bild 240 / sid 18.
272. DIS Norge, <http://www.disnorge.no/gravminner/global1.php>.
273. Loftahammar Bl:1 (1817-1887) Bild 72 / sid 135.
274. Västervik Bl:5 (1882-1895) Bild 73.
275. Hyllie/Limhamn Bl:7 (1923-1932) Bild 110 / sid 13.
276. Bankekind C:8 (1861-1876) Bild 24 / sid 39.
277. Gamleby (H) C:5 (1828-1864) bild 153 / sid 299 (AID: v38517.b153.s299, NAD: SE/VALA/00094).
278. Hyllie/Limhamn (M) Fl:6 (1931-1936) bild 270 / sid 23 (AID: v134263b.b270.s23, NAD: SE/MSA/01159).
279. Rådhusrätten i Malmö 1 (M) F2A:198 (1932) Bild 5730 / sid 1120 (AID: v499874a.b5730.s1120, NAD: SE/MSA/00811).
280. Skällvik (E) C:6 (1866-1880) Bild 84 / sid 161 (AID: v40265.b84.s161, NAD: SE/VALA/00336).
281. Landskrona stadsförsamling (M) Alla:134 (1933-1939) bild 2370 / sid 444 (AID: v263182.b2370.s444, NAD: SE/LLA/13241).
282. Rådhusrätten i Malmö 1 F2A:237 (1942-1942) Bild 3380.
283. Landskrona stadsförsamling (M) EI:7 (1877-1893) bild 20 / sid 17 (AID: v109076.b20.s17, NAD: SE/LLA/13241).

284. Karlskrona amiralitetsförsamling (K) Cla:12 (1833-1856) bild 200 / sid 367 (AID: v96141.b200.s367, NAD: SE/LLA/13200).
285. Karlskrona amiralitetsförsamling (K) Fla:12 (1908-1936) bild 320 / sid 24 (AID: v342314.b320.s24, NAD: SE/LLA/13200).
286. Karlskrona amiralitetsförsamling (K) Cla:16 (1870-1883) bild 276 / sid 256 (AID: v96145a.b276.s256, NAD: SE/LLA/13200).
287. Karlskrona amiralitetsförsamling (K) Ela:11 (1895-1915) Bild 1400 / sid 133 (AID: v342309.b1400.s133, NAD: SE/LLA/13200).
288. Katarina (AB, A) Cl:18 (1876-1877) bild 77 / sid 40 (AID: v86995.b77.s40, NAD: SE/SSA/0009).
289. Karlskrona amiralitetsförsamling (K) Cla:18 (1890-1894) bild 26 / sid 23 (AID: v96147.b26.s23, NAD: SE/LLA/13200).
290. Malmö Sankt Petri (M) Fl:13 (1942-1947) Bild 710 / sid 67 (AID: v265511.b710.s67, NAD: SE/MSA/00619).
291. Vaxholm Al:19 (1861-1870) Bild 2420 / sid 238.
292. Landskrona stadsförsamling (M) Al:57 (1876-1882) Bild 355 / sid 280 (AID: v108868.b355.s280, NAD: SE/LLA/13241).
293. Landskrona stadsförsamling Al:67 (1882-1886) Bild 80 / sid 18.
294. England, Wales & Scotland Census 1901, <https://familysearch.org/ark:/61903/1:1:XSSG-VZT>.
295. England, Wales & Scotland Census 1901, <https://www.familysearch.org/ark:/61903/1:1:XSSG-VZT>.
296. England, London Electoral Registers, 1847-1913, <https://www.familysearch.org/ark:/61903/3:1:3Q57-99F2-1SHC?i=673&cc=2228170>.
297. England, Wales & Scotland Census 1911, <https://www.familysearch.org/ark:/61903/1:1:X7B4-6M1>.
298. Storbritannien, medborgarskaps handlingar och deklarerationer, 1870-1916, [https://search.ancestry.se/cgi-bin/sse.dll?indiv=1&bid=9156&h=123206&tid=&pid=&usePUB=true&\\_phsrc=qSS916&\\_phstart=successSource](https://search.ancestry.se/cgi-bin/sse.dll?indiv=1&bid=9156&h=123206&tid=&pid=&usePUB=true&_phsrc=qSS916&_phstart=successSource).
299. Vånga (L) Cl:11 (1861-1865) Bild 23 / sid 20 (AID: v101960.b23.s20, NAD: SE/LLA/13462).
300. Kristianstads stadsförsamling Al:24 (1879-1888) Bild 409 / sid 277.
301. Kristianstads stadsförsamling Al:27 (1879-1888) Bild 157 / sid 1883.
302. Kristianstads stadsförsamling (L) Cl:15 (1870-1885) Bild 4060 / sid 403 (AID: v100057a.b4060.s403, NAD: SE/LLA/13214).
303. Storbritanniens vigslar, 1837 - 2005, <https://www.familysearch.org/ark:/61903/1:1:26SJ-FL5> <https://www.familysearch.org/ark:/61903/1:1:26SV-SGZ>.
304. England and Wales Census 1901, <https://www.familysearch.org/ark:/61903/1:1:XSSG-VZT>.
305. England and Wales, Death Registration Index 1837-2007, <https://familysearch.org/ark:/61903/1:1:QVH6-354W>.
306. England and Wales Census, 1911 <https://familysearch.org/ark:/61903/1:1:XW2Z-JG2>.
307. Ancestry, Evans Family Tree.
308. Törnevala (E) C:7 (1861-1872) Bild 124 / sid 241 (AID: v41655.b124.s241, NAD: SE/VALA/00395).
309. Bankekind (E) C:5 (1797-1852) Bild 192 / sid 377 (AID: v36924.b192.s377, NAD: SE/VALA/00023).
310. Törnevala (E) C:8 (1873-1894) Bild 136 / sid 265 (AID: v41656.b136.s265, NAD: SE/VALA/00395).
311. Törnevala (E) C:7 (1861-1872) Bild 52 / sid 97 (AID: v41655.b52.s97, NAD: SE/VALA/00395).
312. Törnevala (E) C:7 (1861-1872) Bild 87 / sid 167 (AID: v41655.b87.s167, NAD: SE/VALA/00395).
313. Törnevala (E) C:8 (1873-1894) Bild 9 / sid 13 (AID: v41656.b9.s13, NAD: SE/VALA/00395).
314. Rystad (E) Al:23 (1886-1895) Bild 164 / sid 154 (AID: v28814.b164.s154, NAD: SE/VALA/00314).
315. Rystad (E) El:1 (1886-1895) Bild 11 / sid 13 (AID: v40023.b11.s13, NAD: SE/VALA/00314).
316. Östra Harg (E) C:7 (1861-1866) Bild 49 / sid 81 (AID: v42704.b49.s81, NAD: SE/VALA/00485).
317. Rystad (E) C:10 (1870-1895) Bild 99 / sid 193 (AID: v40018.b99.s193, NAD: SE/VALA/00314).
318. Rystad (E) F:1 (1881-1895) Bild 38 / sid 67 (AID: v40033.b38.s67, NAD: SE/VALA/00314).
319. Rystad (E) C:10 (1870-1895) Bild 103 / sid 201 (AID: v40018.b103.s201, NAD: SE/VALA/00314).
320. Rystad (E) C:11 (1895-1931) Bild 170 / sid 11 (AID: v178506.b170.s11, NAD: SE/VALA/00314).
321. Rystad (E) C:11 (1895-1931) Bild 290 / sid 23 (AID: v178506.b290.s23, NAD: SE/VALA/00314).
322. Rystad (E) C:11 (1895-1931) Bild 410 / sid 35 (AID: v178506.b410.s35, NAD: SE/VALA/00314).
323. Väst (E) El:2 (1895-1917) Bild 137 / sid 79 (AID: v181577.b137.s79, NAD: SE/VALA/00427).
324. Rystad (E) Alla:1 (1896-1909) Bild 239 / sid 229 (AID: v178500.b239.s229, NAD: SE/VALA/00314).
325. Rystad (E) C:11 (1895-1931) Bild 820 / sid 76 (AID: v178506.b820.s76, NAD: SE/VALA/00314).
326. Törnevala (E) C:7 (1861-1872) Bild 130 / sid 253 (AID: v41655.b130.s253, NAD: SE/VALA/00395).
327. Törnevala (E) C:4b (1819-1853) Bild 47 / sid 569 (AID: v41652.b47.s569, NAD: SE/VALA/00395).
328. Törnevala (E) C:8 (1873-1894) Bild 140 / sid 273 (AID: v41656.b140.s273, NAD: SE/VALA/00395).
329. Törnevala (E) C:8 (1873-1894) Bild 14 / sid 23 (AID: v41656.b14.s23, NAD: SE/VALA/00395).
330. Törnevala (E) C:7 (1861-1872) Bild 95 / sid 183 (AID: v41655.b95.s183, NAD: SE/VALA/00395).
331. Törnevala (E) C:8 (1873-1894) Bild 22 / sid 39 (AID: v41656.b22.s39, NAD: SE/VALA/00395).
332. Törnevala (E) C:8 (1873-1894) Bild 42 / sid 79 (AID: v41656.b42.s79, NAD: SE/VALA/00395).
333. California Death Index, 1940-1997, <https://www.familysearch.org/ark:/61903/1:1:VG5G-ZZC>.
334. Törnevala (E) C:8 (1873-1894) Bild 79 / sid 153 (AID: v41656.b79.s153, NAD: SE/VALA/00395).
335. Kimstad (E) Al:19 (1876-1880) Bild 162 / sid 157 (AID: v26198.b162.s157, NAD: SE/VALA/00182).
336. Kimstad Al:20 (1876-1880) Bild 8 / sid 2.
337. Kimstad (E) Cl:7 (1861-1880) Bild 219 (AID: v38109.b219, NAD: SE/VALA/00182).
338. Kimstad (E) Cl:7 (1861-1880) Bild 104 (AID: v38109.b104, NAD: SE/VALA/00182).
339. Kimstad (E) Cl:7 (1861-1880) Bild 111 (AID: v38109.b111, NAD: SE/VALA/00182).
340. Kimstad (E) Cl:7 (1861-1880) Bild 118 (AID: v38109.b118, NAD: SE/VALA/00182).
341. Törnevala (E) C:9 (1895-1930) Bild 142 / sid 3 (AID: v179666.b142.s3, NAD: SE/VALA/00395).
342. Veta (E) Cl:7 (1859-1860) Bild 6 / sid 3 (AID: v41802.b6.s3, NAD: SE/VALA/00412).
343. Vårdsberg (E) Alla:1 (1899-1905) Bild 570 / sid 47 (AID: v181673.b570.s47, NAD: SE/VALA/00436).
344. Bankekind C:8 (1861-1876) Bild 28 / sid 47.
345. Skönberga (E) C:3 (1778-1860) Bild 279 / sid 551 (AID: v40632.b279.s551, NAD: SE/VALA/00340).
346. Östra Skrukeby (E) C:8 (1870-1894) Bild 129 / sid 243 (AID: v42796.b129.s243, NAD: SE/VALA/00489).
347. Östra Skrukeby (E) C:8 (1870-1894) Bild 41 / sid 73 (AID: v42796.b41.s73, NAD: SE/VALA/00489).
348. Östra Skrukeby (E) C:8 (1870-1894) Bild 45 / sid 81 (AID: v42796.b45.s81, NAD: SE/VALA/00489).
349. Östra Skrukeby (E) C:8 (1870-1894) Bild 49 / sid 89 (AID: v42796.b49.s89, NAD: SE/VALA/00489).
350. Östra Skrukeby (E) C:8 (1870-1894) Bild 124 / sid 233 (AID: v42796.b124.s233, NAD: SE/VALA/00489).
351. Östra Harg (E) C:6 (1845-1859) Bild 25 / sid 43 (AID: v42703.b25.s43, NAD: SE/VALA/00485).
352. Östra Skrukeby (E) C:8 (1870-1894) Bild 133 / sid 251 (AID: v42796.b133.s251, NAD: SE/VALA/00489).
353. Östra Skrukeby (E) C:8 (1870-1894) Bild 63 / sid 117 (AID: v42796.b63.s117, NAD: SE/VALA/00489).
354. Östra Skrukeby C:8 (1870-1894) Bild 97 / sid 183.
355. Gistad (E) C:5 (1861-1884) bild 15 (AID: v37470.b15, NAD: SE/VALA/00097).
356. Östra Skrukeby (E) C:9 (1895-1916) Bild 7 / sid 1 (AID: v182502.b7.s1, NAD: SE/VALA/00489).
357. Östra Skrukeby (E) C:9 (1895-1916) Bild 45 / sid 1 (AID: v182502.b45.s1, NAD: SE/VALA/00489).
358. Östra Skrukeby (E) C:9 (1895-1916) Bild 9 / sid 3 (AID: v182502.b9.s3, NAD: SE/VALA/00489).
359. Östra Skrukeby (E) C:9 (1895-1916) Bild 11 / sid 5 (AID: v182502.b11.s5, NAD: SE/VALA/00489).
360. Östra Skrukeby (E) C:9 (1895-1916) Bild 14 / sid 8 (AID: v182502.b14.s8, NAD: SE/VALA/00489).
361. Östra Skrukeby (E) C:9 (1895-1916) Bild 19 / sid 13 (AID: v182502.b19.s13, NAD: SE/VALA/00489).
362. Törnevala (E) C:7 (1861-1872) Bild 140 / sid 273 (AID: v41655.b140.s273, NAD: SE/VALA/00395).
363. Lofta (H) C:4 (1801-1853) Bild 223 / sid 435 (AID: v40446.b223.s435, NAD: SE/VALA/00231).
364. Vreta kloster (E) El:4 (1916-1928) Bild 84 / sid 35 (AID: v181614.b84.s35, NAD: SE/VALA/00431).
365. Vreta kloster (E) F:6 (1895-1916) Bild 69 (AID: v181616.b69, NAD: SE/VALA/00431).
366. Törnevala (E) C:8 (1873-1894) Bild 76 / sid 147 (AID: v41656.b76.s147, NAD: SE/VALA/00395).



367. Vreta kloster (E) El:4 (1916-1928) Bild 64 / sid 15 (AID: v181614.b64.s15, NAD: SE/VALA/00431).
368. Statistiska Centralbyrån (SCB) - samlingspost, Utdrag ur födelse-, vigsel- och dödböcker 1860-1949, SE/RA/420401/01/H 1.
369. Norrköpings S:t Olai (E) Cl:10 (1844-1861) Bild 268 / sid 531 (AID: v39421.b268.s531, NAD: SE/VALA/00273).
370. Katarina (A, AB) Fl:70 (1942) Bild 680 / sid 37 (AID: v254129.b680.s37, NAD: SE/SSA/0009).
371. Katarina (A, AB) Bll:15 (1882-1883) Bild 29 / sid 25 (AID: v86964.b29.s25, NAD: SE/SSA/0009).
372. Katarina (A, AB) Bll:30 (1912-1913) Bild 3260 / sid 319 (AID: v253803.b3260.s319, NAD: SE/SSA/0009).
373. Polisarkiv, Överståthållarämbetet för polisärenden 2 (ÖÅ): Poliskammaren (A, AB) CXVII:2 (1910-1915) Bild 930 (AID: v652674.b930, NAD: SE/SSA/002201).
374. Emigranten populär 2006.
375. Katarina (AB, A) Cl:22 (1885-1885) bild 252 / sid 222 (AID: v86999.b252.s222, NAD: SE/SSA/0009).
376. Katarina (AB, A) Cl:24 (1887-1888) bild 91 / sid 37 (AID: v87001.b91.s37, NAD: SE/SSA/0009).
377. Katarina (AB, A) Cl:26 (1891-1892) bild 109 / sid 73 (AID: v87003.b109.s73, NAD: SE/SSA/0009).
378. Katarina (A, AB) Fl:39 (1911) Bild 1260 / sid 67 (AID: v254098.b1260.s67, NAD: SE/SSA/0009).
379. Katarina (AB, A) Cl:28 (1895-1895) bild 85 / sid 53 (AID: v87005.b85.s53, NAD: SE/SSA/0009).
380. Katarina (A, AB) El:21 (1921-1925) Bild 1780 / sid 174 (AID: v254039.b1780.s174, NAD: SE/SSA/0009).
381. Hätuna (AB, C) Cl:8 (1895-1935) bild 320 / sid 25 (AID: v245344.b320.s25, NAD: SE/SSA/1520).
382. Katarina (AB, A) Cl:31 (1898-1898) bild 440 / sid 4 (AID: v87008.b440.s4, NAD: SE/SSA/0009).
383. Katarina (AB, A) Cl:34 (1901-1901) bild 910 (AID: v87011.b910, NAD: SE/SSA/0009).
384. Katarina (AB, A) Fl:33 (1901-1902) bild 1010 / sid 54 (AID: v87068.b1010.s54, NAD: SE/SSA/0009).
385. Maria Magdalena (A, AB) Ell:4 (1884-1894) Bild 140 / sid 136 (AID: v88297.b140.s136, NAD: SE/SSA/0012).
386. Särestad (R) C:7 (1860-1875) Bild 3 / sid 57 (AID: v7977.b33.s57, NAD: SE/GLA/13524).
387. Maria Magdalena (A, AB) Cla:21 (1888-1891) Bild 45 / sid 41 (AID: v88242.b45.s41, NAD: SE/SSA/0012).
388. Maria Magdalena (AB, A) Cla:21 (1888-1891) Bild 253 / sid 249 (AID: v88242.b253.s249, NAD: SE/SSA/0012).
389. Maria Magdalena (A, AB) Fl:18 (1905-1908) Bild 2140 / sid 169 (AID: v88317.b2140.s169, NAD: SE/SSA/0012).
390. Maria Magdalena (AB, A) Cla:22 (1892-1894) Bild 67 / sid 63 (AID: v88243.b67.s63, NAD: SE/SSA/0012).
391. Maria Magdalena (A, AB) Fl:25 (1933-1938) Bild 430 / sid 37 (AID: v269226.b430.s37, NAD: SE/SSA/0012).
392. Maria Magdalena (AB, A) Cla:23 (1895-1896) Bild 1140 / sid 108 (AID: v88244a.b1140.s108, NAD: SE/SSA/0012).
393. Sveriges befolkning 1960, Sveriges befolkning 1960 (ArkivDigital) AID: r4.p9120257.
394. Värnamo (F) Cl:8 (1904-1912) Bild 115 / sid 107 (AID: v172798.b115.s107, NAD: SE/VALA/00441).
395. Gistad (E) El:2 (1861-1886) Bild 26 (AID: v37473.b26, NAD: SE/VALA/00097).
396. Törnevalle (E) C:6 (1854-1860) Bild 13 / sid 21 (AID: v41654.b13.s21, NAD: SE/VALA/00395).
397. Gistad (E) C:5 (1861-1884) Bild 72 (AID: v37470.b72, NAD: SE/VALA/00097).
398. Landeryd (E) Cl:7 (1886-1894) Bild 7 (AID: v38687.b7, NAD: SE/VALA/00212).
399. Skönberga (E) Alla:2 (1910-1920) Bild 382 / sid 371 (AID: v179218.b382.s371, NAD: SE/VALA/00340).
400. Östra Ryd (E), Östra Ryd (E) C:7 (1891-1894) Bild 5 (AID: v42773.b5, NAD: SE/VALA/00488).
401. Landeryd (E) Cl:7 (1886-1894) Bild 17 (AID: v38687.b17, NAD: SE/VALA/00212).
402. Skönberga (E) C:6 (1883-1895) Bild 45 / sid 79 (AID: v40635.b45.s79, NAD: SE/VALA/00340).
403. Sveriges befolkning 1950, r1.p2113138.
404. Börrum (E) C:7 (1893-1914) Bild 45 / sid 7 (AID: v67602.b45.s7, NAD: SE/VALA/00056).
405. Törnevalle (E) C:9 (1895-1930) Bild 13 / sid 5 (AID: v179666.b13.s5, NAD: SE/VALA/00395).
406. Hogstad (E) Cl:7 (1896-1925) Bild 18 / sid 10 (AID: v176298.b18.s10, NAD: SE/VALA/00138).
407. Sveriges befolkning 1950, r1.p386071.
408. Mogata (E) C:7 (1880-1894) Bild 55 (AID: v39140.b55, NAD: SE/VALA/00250).
409. Tingstad (E) Alla:1 (1891-1900) Bild 144 / sid 134 (AID: v79228.b144.s134, NAD: SE/VALA/00373).
410. Jonsberg (E) Cl:7 (1895-1925) Bild 59 / sid 53 (AID: v176656.b59.s53, NAD: SE/VALA/00164).
411. Jonsberg (E) Cl:7 (1895-1925) Bild 59 / sid 53 (AID: v176656.b59.s53, NAD: SE/VALA/00164).
412. Skönberga (E) C:7 (1895-1914) Bild 111 / sid 62 (AID: v179225.b111.s62, NAD: SE/VALA/00340).
413. Nykil (E) Al:25 (1893-1900) Bild 134 / sid 120 (AID: v28352.b134.s120, NAD: SE/VALA/00278).
414. Ljäng (E) C:6 (1871-1895) Bild 31 / sid 53 (AID: v40732.b31.s53, NAD: SE/VALA/00349).
415. Ljung (E) C:7 (1895-1911) Bild 48 / sid 40 (AID: v177441.b48.s40, NAD: SE/VALA/00226).
416. Ljung (E) C:7 (1895-1911) Bild 63 / sid 55 (AID: v177441.b63.s55, NAD: SE/VALA/00226).
417. Vånga (E) Cl:8 (1895-1925) Bild 98 / sid 92 (AID: v181629.b98.s92, NAD: SE/VALA/00434).
418. Örtomta (E) C:8 (1895-1928) Bild 73 / sid 65 (AID: v182325.b73.s65, NAD: SE/VALA/00483).
419. Kimstad (E) Cl:9 (1902-1919) Bild 77 / sid 71 (AID: v176689.b77.s71, NAD: SE/VALA/00182).
420. Sveriges befolkning 1950, r1.p5788196.
421. Frustuna (D) C:7 (1895-1926) Bild 1950 / sid 191 (AID: v163656.b1950.s191, NAD: SE/ULA/10283).
422. Kila (D) C:9 (1895-1918) Bild 1920 / sid 184 (AID: v164026.b1920.s184, NAD: SE/ULA/10523).
423. SDB 1901-2013, Kila (D) C:9 (1895-1918) Bild 1920 / sid 184 (AID: v164026.b1920.s184, NAD: SE/ULA/10523).
424. Kimstad (E) Cl:8 (1881-1901) Bild 179 (AID: v38110.b179, NAD: SE/VALA/00182).
425. Norrköpings Östra Eneby (E) Cl:6 (1872-1885) Bild 30 / sid 53 (AID: v39465.b30.s53, NAD: SE/VALA/00274).
426. Kimstad (E) Cl:8 (1881-1901) Bild 118 (AID: v38110.b118, NAD: SE/VALA/00182).
427. Styrstad (E) C:8 (1896-1924) Bild 17 (AID: v179295.b17, NAD: SE/VALA/00354).
428. Täby (E) Cl:7 (1895-1907) Bild 31 / sid 25 (AID: v179654.b31.s25, NAD: SE/VALA/00392).
429. Täby (E) Cl:7 (1895-1907) Bild 94 / sid 14 (AID: v179654.b94.s14, NAD: SE/VALA/00392).
430. Täby (E) Cl:7 (1895-1907) Bild 37 / sid 31 (AID: v179654.b37.s31, NAD: SE/VALA/00392).
431. Mogata (E) C:8 (1895-1914) Bild 65 / sid 57 (AID: v177509.b65.s57, NAD: SE/VALA/00250).
432. Mogata (E) C:8 (1895-1914) Bild 78 / sid 70 (AID: v177509.b78.s70, NAD: SE/VALA/00250).
433. Mogata (E) F:1 (1895-1912) Bild 46 / sid 39 (AID: v177513.b46.s39, NAD: SE/VALA/00250).
434. Skärkind (E) Alla:3 (1906-1910) Bild 151 / sid 138 (AID: v179198.b151.s138, NAD: SE/VALA/00338).
435. Skärkind (E) Cl:8 (1895-1920) Bild 105 / sid 97 (AID: v179210.b105.s97, NAD: SE/VALA/00338).
436. Skärkind (E) Cl:8 (1895-1920) Bild 118 / sid 110 (AID: v179210.b118.s110, NAD: SE/VALA/00338).
437. SDB 1901-2013, Skärkind (E) Cl:8 (1895-1920) Bild 118 / sid 110 (AID: v179210.b118.s110, NAD: SE/VALA/00338).
438. Mogata (E) C:9 (1915-1943) Bild 60 / sid 2 (AID: v177510.b60.s2, NAD: SE/VALA/00250).
439. Undenäs (R) Al:20 (1888-1901) bild 453 / sid 437 (AID: v10039.b453.s437, NAD: SE/GLA/13601).
440. Storkyrkoförsamlingen Bla:39 (1892-1893) bild 33 / sid 30 (AID: v90619.b33.s30, NAD: SE/SSA/0016).
441. Rotemansarkivet, 169690100220.
442. Botkyrka (AB) Alla:4 (1903-1909) Bild 1120 / sid 505 (AID: v83690.b1120.s505, NAD: SE/SSA/1490).
443. Karlstad stadsförsamling (S) Alla:11 (1906-1910) Bild 660 / sid 2054 (AID: v173728.b660.s2054, NAD: SE/VA/13275).
444. Undenäs (R) E:3 (1876-1894) bild 39 (AID: v16028.b39, NAD: SE/GLA/13601).
445. Undenäs (R) C:7 (1846-1864) Bild 133 (AID: v4705.b133, NAD: SE/GLA/13601).
446. Undenäs (R) C:8 (1865-1894) bild 220 (AID: v16116.b220, NAD: SE/GLA/13601).
447. Näsby (T) C:6 (1881-1894) Bild 79 (AID: v53692.b79, NAD: SE/ULA/11161).
448. Adolf Fredrik Ell:3 (1887-1891) Bild 700 / sid 67.
449. Adolf Fredrik Clb:4 (1858-1869) bild 512 (AID: v81708.b512, NAD: SE/SSA/0001).
450. Katarina (A, AB) Fl:69 (1941) Bild 500 / sid 13 (AID: v254128.b500.s13, NAD: SE/SSA/0009).
451. Rotemansarkivet, Post 102010020120.

452. Adolf Fredrik (AB, A) Cla:15 (1889-1889) bild 72 / sid 69 (AID: v81696.b72.s69, NAD: SE/SSA/0001).
453. Adolf Fredrik (AB, A) Cla:16 (1890-1891) bild 132 / sid 129 (AID: v81697a.b132.s129, NAD: SE/SSA/0001).
454. Adolf Fredrik (AB, A) Cla:19 (1895-1897) bild 1950 / sid 189 (AID: v81700.b1950.s189, NAD: SE/SSA/0001).
455. Illinois, Cook County Deaths, 1878-1994, <https://www.familysearch.org/ark:/61903/1:1:QV9J-QNKF>.
456. Gustav Vasa Ci:1 (1906-1907) Bild 480 / sid 44 (AID: v241044.b480.s44, NAD: SE/SSA/6021).
457. Sveriges befolkning 1950.
458. Sala stadsförsamling (U) C:8 (1895-1906) Bild 2520 / sid 244 (AID: v265884.b2520.s244, NAD: SE/ULA/11305).
459. Raus (M) B:2 (1861-1883) Bild 115 / sid 221 (AID: v107468.b115.s221, NAD: SE/LLA/13305).
460. Raus (M) Ei:1 (1861-1894) bild 116 / sid 113 (AID: v107475.b116.s113, NAD: SE/LLA/13305).
461. Raus (M) Ci:3 (1828-1861) Bild 2450 / sid 243 (AID: v107472a.b2450.s243, NAD: SE/LLA/13305).
462. Raus Fl:4 (1915-1930) Bild 1360 / sid 131.
463. SvenskaGravar.se, <http://www.svenskagravar.se/search?ShowFilters=False&Query=n>.
- +p. +olsson&ParishId=&GraveNumber=&BirthDate=&DeathDate=&BurialDate=&OrderByDesc=False&OrderBy=.
464. Raus Ci:7 (1904-1911) Bild 410 / sid 37.
465. SvenskaGravar.se, <http://www.svenskagravar.se/search?ShowFilters=False&Query=aima+&ParishId=&GraveNumber=&BirthDate=&DeathDate=&BurialDate=&OrderByDesc=False&OrderBy=>.
- ShowFilters=False&Query=aima+&ParishId=&GraveNumber=&BirthDate=&DeathDate=&BurialDate=&OrderByDesc=False&OrderBy=.
466. Helsingborgs stadsförsamling (Maria) Al:90 (1890-1894) Bild 157 / sid 1983 (AID: v107185.b157.s1983, NAD: SE/LLA/13171).
467. Helsingborgs stadsförsamling (Maria) Al:90 (1890-1894) Bild 156 / sid 1982.
468. Helsingborgs stadsförsamling (Maria) Al:91 (1890-1894) Bild 128 / sid 2421.
469. Helsingborgs stadsförsamling (Maria) Alla:10 (1894-1900) Bild 1080 / sid 4095.
470. Malmö Sankt Pauli Al:17 (1887-1898) Bild 240 / sid 235 (AID: v103683.b240.s235, NAD: SE/MSA/00618).
471. Malmö Sankt Pauli Alla:281 (1898-1909) Bild 1770 / sid 173 Malmö Sankt Petri Alla:2 (1896-1900) Bild 3050 / sid 300.
472. Malmö Sankt Petri Alla:14 (1901-1906) Bild 740 / sid 67.
473. Malmö Sankt Petri Alla:30 (1907-1912) Bild 880 / sid 75 Malmö Sankt Petri Alla:18 (1901-1906) Bild 3160 / sid 309.
474. Malmö Sankt Petri Alla:30 (1907-1912) Bild 4160 / sid 403.
475. Malmö Sankt Petri Alla:46 (1912-1917) Bild 3290 / sid 313.
476. Lokal fil, F: Axel Sallberg Axel Sallberg.
477. Sveriges befolkning 1950, r1.p1361669.
478. Sveriges begravda.
479. Rådhusrätten i Malmö 2 (M) F1A:31 (1953) Bild 60 / sid 902 (AID: v499974.b60.s902, NAD: SE/MSA/01161).
480. Helsingborgs stadsförsamling E:12 (1880-1893) Bild 168.
481. Ängelholm Ci:5 (1862-1887) Bild 54 / sid 52 (AID: v102296.b54.s52, NAD: SE/LLA/13499).
482. Ängelholm Al:20 (1866-1869) Bild 286 / sid 281 (AID: v102270.b286.s281, NAD: SE/LLA/13499).
483. Munka-Ljungby kyrkoarkiv, Längder över nattvardsungdom (konfirmationsböcker), SE/LLA/13271/D I/1 (1867-1890), bildid: A0024772\_00087.
484. Ängelholm Al:29 (1885-1889) Bild 100 / sid 530 (AID: v102279.b100.s530, NAD: SE/LLA/13499).
485. Helsingborgs stadsförsamling (Maria) Al:80 (1884-1890) Bild 224 / sid 1142.
486. Helsingborgs stadsförsamling (Maria) (M) Al:80 (1884-1890) bild 224 / sid 1142 (AID: v107175.b224.s1142, NAD: SE/LLA/13171).
487. Rådhusrätten i Malmö 2 (M) F1A:76 (1960) Bild 1150 / sid 1043 (AID: v500019.b1150.s1043, NAD: SE/MSA/01161).
488. Helsingborgs stadsförsamling (Maria) (M) Ci:15 (1887-1889) Bild 120 / sid 118 (AID: v107215.b120.s118, NAD: SE/LLA/13171).
489. Östersund (Z) F:3 (1918-1939) Bild 2060 / sid 200 (AID: v229475.b2060.s200, NAD: SE/ÖLA/11109).
490. Helsingborgs stadsförsamling (Maria) (M) Ci:16 (1890-1893) Bild 177 / sid 174 (AID: v107216.b177.s174, NAD: SE/LLA/13171).
491. SvenskaGravar.se, SvenskaGravar.se, [http://www.svenskagravar.se/index.php/sok\\_resultat/?PageNo=4499&DISTRIKT=MAL100&FNAMN\\_SELTYPE=E&ENAMN\\_SELTYPE=E&ORDER\\_BY](http://www.svenskagravar.se/index.php/sok_resultat/?PageNo=4499&DISTRIKT=MAL100&FNAMN_SELTYPE=E&ENAMN_SELTYPE=E&ORDER_BY).
492. Nacka (AB) Alla:6 (1901-1905) Bild 810 / sid 777 (AID: v88836.b810.s777, NAD: SE/SSA/1542).
493. Klara (AB, A) Cib:9 (1851-1861) Bild 630 / sid 53 (AID: v87359a.b630.s53, NAD: SE/SSA/0010).
494. Saltsjöbaden (AB) Fl:1 (1913-1930) Bild 550 / sid 50 (AID: v272214.b550.s50, NAD: SE/SSA/6013).
495. Hedvig Eleonora (AB, A) Ci:34 (1891-1893) bild 231 / sid 487 (AID: v85602.b231.s487, NAD: SE/SSA/0006).
496. Maria Magdalena (AB, A) Cil:17 (1880-1883) Bild 190 (AID: v225057.b190, NAD: SE/SSA/0012).
497. Saltsjöbaden Alla:3 (1916-1926) Bild 1040 / sid 92.
498. Saltsjöbaden (AB) Fl:2 (1930-1943) Bild 230 / sid 15 (AID: v272215.b230.s15, NAD: SE/SSA/6013).
499. Nacka (AB) Ci:11 (1906-1916) Bild 260 / sid 22 (AID: v270657.b260.s22, NAD: SE/SSA/1542).
500. Rotemansarkivet, 046630040010.
501. Svea Ingenjörskårs församling C:3 (1896-1927) Bild 490 / sid 2.
502. Arkivverket Norge, <http://digitalarkivet.arkivverket.no/ft/person/pf01036486004675>.
503. Härnösands domkyrkoförsamling Allaa:2 (1901-1910) Bild 2260 / sid 672.
504. Malmö Caroli Bl:16 (1914-1916) Bild 160 / sid 24.
505. Malmö Caroli (M) All:151 (1920-1930) Bild 2550 / sid 238 (AID: v103344.b2550.s238, NAD: SE/MSA/00553).
506. Rådhusrätten i Malmö 2 (M) F1A:27 (1952) Bild 2200 / sid 1305 (AID: v499970.b2200.s1305, NAD: SE/MSA/01161).
507. Västervik Ei:3 (1900-1915) Bild 57 / sid 49.
508. Loftahammar (H) C:7 (1869-1883) Bild 310 / sid 26 (AID: v40468a.b310.s26, NAD: SE/VALA/00232).
509. Rådhusrätten i Malmö 1 (M) F2A:264 (1947) Bild 5540 / sid 1538 (AID: v499940.b5540.s1538, NAD: SE/MSA/00811).
510. Härnösands domkyrkoförsamling (Y) Ci:9 (1907-1911) bild 770 / sid 69 (AID: v121650.b770.s69, NAD: SE/HLA/1010081).
511. Härnösands domkyrkoförsamling (Y) Fl:6 (1911-1921) bild 520 / sid 44 (AID: v211971.b520.s44, NAD: SE/HLA/1010081).
512. Ottarp Ei:3 (1895-1949) Bild 290 / sid 23.
513. Halmstad (M) Ci:4 (1862-1887) bild 1410 / sid 138 (AID: v109687a.b1410.s138, NAD: SE/LLA/13137).
514. Sireköpinge Alla:1 (1895-1900) Bild 2350 / sid 223.
515. Ottarp All:1 (1896-1913) Bild 170 / sid 3.
516. Halmstad (N) Ci:15 (1913-1919) bild 620 / sid 58 (AID: v337735.b620.s58, NAD: SE/LLA/13138).
517. Malmö Sankt Petri (M) Alla:148 (1931-1940) Bild 2870 / sid 270 (AID: v265301.b2870.s270, NAD: SE/MSA/00619).
518. Helsingborgs stadsförsamling (Maria) (M) Ci:19 (1899-1900) bild 360 / sid 30 (AID: v260466.b360.s30, NAD: SE/LLA/13171).
519. Malmö Sankt Pauli (M) Ci:16 (1917-1919) Bild 2160 / sid 209 (AID: v103767.b2160.s209, NAD: SE/MSA/00618).
520. Malmö Sankt Pauli (M) Ci:17 (1920-1921) Bild 1290 / sid 125 (AID: v103768.b1290.s125, NAD: SE/MSA/00618).
521. Malmö Sankt Petri (M) Ald:68 (1891-1895) Bild 84 / sid 79 (AID: v103937.b84.s79, NAD: SE/MSA/00619).
522. Malmö Sankt Petri (M) Ald:60 (1891-1895) Bild 19 / sid 15 (AID: v103929.b19.s15, NAD: SE/MSA/00619).
523. Malmö Sankt Petri (M) Alla:9 (1896-1900) Bild 2310 / sid 237 (AID: v103946.b2310.s237, NAD: SE/MSA/00619).
524. Malmö Sankt Petri (M) Dic:2 (1888-1900) Bild 930 (AID: v654442.b930, NAD: SE/MSA/00619).
525. Malmö Sankt Petri (M) Alla:6 (1896-1900) Bild 730 / sid 68 (AID: v103943.b730.s68, NAD: SE/MSA/00619).
526. Malmö Caroli (M) All:19 (1898-1906) Bild 1120 / sid 184 (AID: v103212.b1120.s184, NAD: SE/MSA/00553).
527. Karlskrona amiralitetsförsamling (K) Alla:16 (1897-1924) Bild 1830 / sid 623 (AID: v342204.b1830.s623, NAD: SE/LLA/13200).
528. Landskrona stadsförsamling (M) Alla:46 (1904-1910) Bild 3810 / sid 440 (AID: v108966.b3810.s440, NAD: SE/LLA/13241).
529. Malmö Sankt Petri (M) Alla:34 (1907-1912) Bild 2150 / sid 200 (AID: v103971.b2150.s200, NAD: SE/MSA/00619).
530. Simrishamn (L) Alla:5 (1909-1919) Bild 1040 / sid 100 (AID: v252798.b1040.s100, NAD: SE/LLA/13336).

531. Simrishamn (L) Alla:6 (1909-1919) Bild 2960 / sid 292 (AID: v252799.b2960.s292, NAD: SE/LLA/13336).
532. Simrishamn (L) Alla:7 (1919-1932) Bild 460 / sid 36 (AID: v252800.b460.s36, NAD: SE/LLA/13336).
533. Sveriges befolkning 1940, r16.p122958444.
534. Sveriges befolkning 1950, r1.p5779770.
535. Sveriges befolkning 1960, r4.p11971288.
536. Simrishamn (L) El:3 (1895-1962) bild 470 / sid 43 (AID: v252827.b470.s43, NAD: SE/LLA/13336).
537. Simrishamn (L) Cl:8 (1862-1887) Bild 188 / sid 181 (AID: v101121.b188.s181, NAD: SE/LLA/13336).
538. Simrishamn (L) Cl:10 (1895-1927) Bild 1490 / sid 145 (AID: v252822.b1490.s145, NAD: SE/LLA/13336).
539. Simrishamn (L) Fl:3 (1895-1940) Bild 86 / sid 82 (AID: v252829.b86.s82, NAD: SE/LLA/13336).
540. Stora Köpinge (L, M) Cl:10 (1878-1894) Bild 74 (AID: v112209.b74, NAD: SE/LLA/13373).
541. Sjögestad (E) C:4 (1911-1937) Bild 39 / sid 33 (AID: v178593.b39.s33, NAD: SE/VALA/00327).
542. Lindesberg (T) Cl:21 (1895-1918) Bild 170 / sid 12 (AID: v146458.b170.s12, NAD: SE/ULA/10851).
543. Sveriges befolkning 1950, r1.p5155269.
544. Mogata (E) C:8 (1895-1914) Bild 53 / sid 45 (AID: v177509.b53.s45, NAD: SE/VALA/00250).
545. Sveriges befolkning 1950, r1.p5155271.
546. Sveriges befolkning 1950, r1.p5155272.
547. Sveriges befolkning 1950, r1.p5155273.
548. Sveriges befolkning 1950, r1.p5155274.
549. Sveriges befolkning 1950, r1.p5155275.
550. Sveriges befolkning 1950, r1.p5155276.
551. Norrköpings Östra Eneby (E) El:4 (1911-1929) Bild 89 / sid 81 (AID: v178092.b89.s81, NAD: SE/VALA/00274).
552. Norrköpings S:t Johannes (E) C:13 (1896-1912) Bild 97 / sid 89 (AID: v178016.b97.s89, NAD: SE/VALA/00272).
553. Norrköpings Östra Eneby (E) Cl:11 (1921-1929) Bild 81 / sid 72 (AID: v178089.b81.s72, NAD: SE/VALA/00274).
554. Norrköpings Östra Eneby (E) Cl:11 (1921-1929) Bild 163 / sid 154 (AID: v178089.b163.s154, NAD: SE/VALA/00274).
555. Sveriges befolkning 1950, r1.p5161113.
556. Linderås (F) El:2 (1895-1922) Bild 57 / sid 49 (AID: v171391.b57.s49, NAD: SE/VALA/00221).
557. Backaryd (K) Cl:10 (1895-1923) Bild 390 / sid 35 (AID: v115581a.b390.s35, NAD: SE/LLA/13016).
558. Backaryd (K) Alla:5 (1926-1937) Bild 2170 / sid 207 (AID: v115490a.b2170.s207, NAD: SE/LLA/13016).
559. Frinnaryd (F) C:8 (1895-1929) Bild 87 / sid 81 (AID: v169929.b87.s81, NAD: SE/VALA/00085).
560. Backaryd (K) Fl:5 (1924-1936) Bild 43 / sid 41 (AID: v115587.b43.s41, NAD: SE/LLA/13016).
561. Backaryd (K) Cl:11 (1924-1937) Bild 79 / sid 77 (AID: v115582.b79.s77, NAD: SE/LLA/13016).
562. Sveriges befolkning 1950, r1.p29937.
563. Sveriges befolkning 1950, r1.p4193889.
564. Hogstad (E) Cl:7 (1896-1925) Bild 62 / sid 54 (AID: v176298.b62.s54, NAD: SE/VALA/00138).
565. Sveriges befolkning 1950, r1.p4193891.
566. Rystad (E) C:9 (1861-1869) Bild 56 / sid 103 (AID: v40017.b56.s103, NAD: SE/VALA/00314).
567. Törnevalia (E) C:9 (1895-1930) Bild 18 / sid 10 (AID: v179666.b18.s10, NAD: SE/VALA/00395).
568. Törnevalia (E) C:9 (1895-1930) Bild 22 / sid 14 (AID: v179666.b22.s14, NAD: SE/VALA/00395).
569. Törnevalia (E) C:9 (1895-1930) Bild 29 / sid 21 (AID: v179666.b29.s21, NAD: SE/VALA/00395).
570. Törnevalia (E) C:9 (1895-1930) Bild 50 / sid 42 (AID: v179666.b50.s42, NAD: SE/VALA/00395).
571. Törnevalia (E) C:9 (1895-1930) Bild 214 / sid 19 (AID: v179666.b214.s19, NAD: SE/VALA/00395).
572. Törnevalia (E) C:9 (1895-1930) Bild 55 / sid 47 (AID: v179666.b55.s47, NAD: SE/VALA/00395).
573. Sveriges befolkning 1950, r1.p3361405.
574. Norra Vi (E) C:8 (1896-1923) Bild 51 / sid 45 (AID: v177607.b51.s45, NAD: SE/VALA/00268).
575. Törnevalia (E) C:9 (1895-1930) Bild 70 / sid 62 (AID: v179666.b70.s62, NAD: SE/VALA/00395).
576. Törnevalia (E) Alla:4 (1910-1916) Bild 103 / sid 93 (AID: v179666.b103.s93, NAD: SE/VALA/00395).
577. Törnevalia (E) C:9 (1895-1930) Bild 152 / sid 13 (AID: v179666.b152.s13, NAD: SE/VALA/00395).
578. Rystad (E) C:10 (1870-1895) Bild 61 / sid 117 (AID: v40018.b61.s117, NAD: SE/VALA/00314).
579. California Death Index, 1940-1997, <https://www.familysearch.org/ark:/61903/1:1:VPQL-FT7>.
580. Norrköpings Matteus (E) Cl:3 (1900-1904) Bild 200 / sid 192 (AID: v177806.b200.s192, NAD: SE/VALA/00271).
581. findagrave.com, <https://www.findagrave.com/memorial/55755359>.
582. Norrköpings Matteus (E) Cl:4 (1905-1913) Bild 59 / sid 51 (AID: v177807.b59.s51, NAD: SE/VALA/00271).
583. Askeby (E) C:8 (1895-1915) Bild 390 / sid 31 (AID: v175636.b390.s31, NAD: SE/VALA/00021).
584. findagrave.com, <https://www.findagrave.com/memorial/55792418/>.
585. Brunneby (E) C:4 (1909-1920) Bild 11 / sid 5 (AID: v175699.b11.s5, NAD: SE/VALA/00048).
586. California Death Index, 1940-1997, <https://www.familysearch.org/ark:/61903/1:1:VP9R-RMH>.
587. Linköpings domkyrkoförsamling (E) El:5 (1908-1916) Bild 202 / sid 198 (AID: v177252.b202.s198, NAD: SE/VALA/00222).
588. Linköpings domkyrkoförsamling (E) Cl:14 (1880-1891) Bild 225 (AID: v38786.b225, NAD: SE/VALA/00222).
589. Motala (E) Alla:34 (1926-1935) Bild 1530 / sid 791 (AID: v177550.b1530.s791, NAD: SE/VALA/00253).
590. Västra Västra Ny (T, E) C:10 (1895-1920) Bild 124 / sid 116 (AID: v182029.b124.s116, NAD: SE/VALA/00448).
591. Vreta kloster (E) El:3 (1895-1915) Bild 45 (AID: v181613.b45, NAD: SE/VALA/00431).
592. Jakob och Johannes (AB, A) Cla:29 (1888-1890) Bild 68 / sid 64 (AID: v86382.b68.s64, NAD: SE/SSA/0008).
593. Vreta kloster (E) C:14 (1912-1939) Bild 120 / sid 6 (AID: v181598.b120.s6, NAD: SE/VALA/00431).
594. Vreta kloster (E) C:14 (1912-1939) Bild 360 / sid 30 (AID: v181598.b360.s30, NAD: SE/VALA/00431).
595. Vreta kloster (E) C:14 (1912-1939) Bild 540 / sid 48 (AID: v181598.b540.s48, NAD: SE/VALA/00431).
596. Katarina (A, AB) El:16 (1905-1908) Bild 1130 / sid 109 (AID: v87035.b1130.s109, NAD: SE/SSA/0009).
597. Katarina (A, AB) Cl:19 (1878-1880) Bild 292 / sid 185a (AID: v86996.b292.s185a, NAD: SE/SSA/0009).
598. Katarina (A, AB) Cl:38 (1905) Bild 1090 / sid 67 (AID: v87015.b1090.s67, NAD: SE/SSA/0009).
599. Sofia (A, AB) Fl:2 (1921-1927) Bild 470 / sid 17 (AID: v273093.b470.s17, NAD: SE/SSA/6030).
600. Katarina (A, AB) Cl:40 (1907) Bild 570 / sid 13 (AID: v87017.b570.s13, NAD: SE/SSA/0009).
601. Brännkyrka (A, AB) El:2 (1927-1930) Bild 1600 / sid 156 (AID: v226737.b1600.s156, NAD: SE/SSA/0003).
602. Brännkyrka (A, AB) Cl:10 (1907-1911) Bild 2250 / sid 220 (AID: v226703.b2250.s220, NAD: SE/SSA/0003).
603. Katarina (A, AB) Cl:41 (1908) Bild 1670 / sid 121 (AID: v87018.b1670.s121, NAD: SE/SSA/0009).
604. Katarina (A, AB) Fl:36 (1907-1908) Bild 2220 / sid 170 (AID: v87071.b2220.s170, NAD: SE/SSA/0009).
605. Katarina (A, AB) El:18 (1911-1913) Bild 1860 / sid 183 (AID: v254036.b1860.s183, NAD: SE/SSA/0009).
606. Katarina (AB, A) Cl:26 (1891-1892) bild 41 / sid 5 (AID: v87003.b41.s5, NAD: SE/SSA/0009).
607. Enskede (A, AB) Fl:2 (1939-1943) Bild 165 / sid 157 (AID: v227460.b165.s157, NAD: SE/SSA/6007).
608. Katarina (AB, A) Cl:45 (1912-1912) bild 520 / sid 7 (AID: v253915.b520.s7, NAD: SE/SSA/0009).
609. Katarina (AB, A) Cl:46 (1913-1913) bild 1200 / sid 78 (AID: v253916.b1200.s78, NAD: SE/SSA/0009).
610. Katarina (A, AB) Cl:47 (1914) Bild 1620 / sid 112 (AID: v253917.b1620.s112, NAD: SE/SSA/0009).
611. Katarina (AB, A) Cl:49 (1916-1916) bild 1170 / sid 69 (AID: v253919.b1170.s69, NAD: SE/SSA/0009).
612. Sofia (A, AB) Cl:1 (1917-1920) Bild 910 / sid 55 (AID: v273022.b910.s55, NAD: SE/SSA/6030).
613. Sofia (A, AB) Fl:1 (1917-1921) Bild 770 / sid 42 (AID: v273092.b770.s42, NAD: SE/SSA/6030).
614. Sofia (A, AB) Cl:1 (1917-1920) Bild 1200 / sid 84 (AID: v273022.b1200.s84, NAD: SE/SSA/6030).
615. Sveriges befolkning 1940, Sveriges befolkning 1940 (ArkivDigital) AID: r16.p107937886.
616. Sofia (A, AB) Cl:2 (1921-1926) Bild 1240 / sid 94 (AID: v273023.b1240.s94, NAD: SE/SSA/6030).

617. Sveriges befolkning 1960, Sveriges befolkning 1960 (ArkivDigital) AID: r4.p8945562.
618. Sofia CI:3 (1927-1931) Bild 1620 / sid 129.
619. Sofia CI:4 (1932-1935) Bild 610 / sid 25.
620. United States Census 1930, <https://familysearch.org/ark:/61903/1:1:X4JC-WZY>.
621. United States Census 1940, <https://familysearch.org/ark:/61903/1:1:KQRH-3QC>.
622. New York, Marriages, 1686-1980, <https://familysearch.org/ark:/61903/1:1:2477-XRN>.
623. Göteborgs Masthugg (O) Alla:2 (1908-1919) Bild 125 / sid 321 (AID: v82458.b125.s321, NAD: SE/GLA/15467).
624. United States Social Security Death Index, <https://www.myheritage.se/research/collection-10002/usas-socialtjansts-dodsindex-ssdi?s=137581491&itemId=6442189-&action=showRecord&recordTitle=Felix+Andersson>.
625. United States Census 1930, <https://www.familysearch.org/ark:/61903/1:1:X4JC-WZT>.
626. Jonsberg (E) El:2 (1895-1944) Bild 270 / sid 21 (AID: v176658.b270.s21, NAD: SE/VALA/00164).
627. Östra Östra Husby (E) C:6 (1844-1859) Bild 11 / sid 17 (AID: v42741.b11.s17, NAD: SE/VALA/00486).
628. Jonsberg (E) Alla:5 (1933-1941) Bild 730 / sid 56 (AID: v238454.b730.s56, NAD: SE/VALA/00164).
629. Norrköpings Hedvig (E) C:10 (1895-1906) Bild 193 / sid 185 (AID: v177700.b193.s185, NAD: SE/VALA/00270).
630. Jonsberg (E) CI:7 (1895-1925) Bild 92 / sid 86 (AID: v176656.b92.s86, NAD: SE/VALA/00164).
631. Sveriges befolkning 1950, r1.p1120588.
632. Ringarum (E) C:13 (1914-1943) Bild 900 / sid 83 (AID: v178344.b900.s83, NAD: SE/VALA/00304).
633. Jonsberg (E) CI:7 (1895-1925) Bild 109 / sid 103 (AID: v176656.b109.s103, NAD: SE/VALA/00164).
634. Östra Östra Husby (E) C:9 (1895-1910) Bild 215 / sid 28 (AID: v182431.b215.s28, NAD: SE/VALA/00486).
635. Kvarsebo (E) C:5 (1877-1894) Bild 18 / sid 27 (AID: v38434.b18.s27, NAD: SE/VALA/00198).
636. Kvarsebo (E) C:6 (1895-1946) Bild 620 / sid 56 (AID: v177080.b620.s56, NAD: SE/VALA/00198).
637. Bogsta (D) El:2 (1895-1969) Bild 480 / sid 40 (AID: v162973.b480.s40, NAD: SE/ULA/10132).
638. Björkvik (D) C:13 (1905-1915) Bild 860 / sid 80 (AID: v162879.b860.s80, NAD: SE/ULA/10119).
639. Kvarsebo (E) C:6 (1895-1946) Bild 860 / sid 80 (AID: v177080.b860.s80, NAD: SE/VALA/00198).
640. Å (E) El:1 (1895-1948) Bild 330 / sid 25 (AID: v182161.b330.s25, NAD: SE/VALA/00459).
641. Häradshammar (E) C:9 (1895-1912) Bild 11 / sid 3 (AID: v176566.b11.s3, NAD: SE/VALA/00154).
642. Konungssund (E) Alla:2 (1912-1927) Bild 254 / sid 244 (AID: v176725.b254.s244, NAD: SE/VALA/00186).
643. Statistiska Centralbyrån (SCB) - samlingspost, Utdrag ur födelse-, vigsel- och dödböcker 1860-1949, SE/RA/420401/01/H 1 AA/2424 (1923), bildid: A0032263\_00122.
644. Sveriges befolkning 1950, r1.p1021575.
645. Statistiska Centralbyrån (SCB) - samlingspost, Utdrag ur födelse-, vigsel- och dödböcker 1860-1949, SE/RA/420401/01/H 1 AA/1554 (1909), bildid: A0030796\_00177.
646. Sveriges befolkning 1950, r1.p1021586.
647. Sveriges befolkning 1950, r1.p1021583.
648. Norrköpings Hedvig (E) El:4 (1914-1935) Bild 890 / sid 81 (AID: v177704.b890.s81, NAD: SE/VALA/00270).
649. Krokek (E) Alla:1 (1896-1902) Bild 146 / sid 132 (AID: v176749.b146.s132, NAD: SE/VALA/00191).
650. Kila (D) Alla:4 (1917-1922) Bild 5340 / sid 521 (AID: v164019.b5340.s521, NAD: SE/ULA/10523).
651. Kila (D) El:6 (1935-1969) Bild 220 / sid 18 (AID: v164029.b220.s18, NAD: SE/ULA/10523).
652. Norrköpings S:t Olai (E) CI:18 (1911-1919) Bild 41 / sid 37 (AID: v177964.b41.s37, NAD: SE/VALA/00273).
653. Kila (D) Alla:6 (1923-1930) Bild 1990 / sid 566 (AID: v164021.b1990.s566, NAD: SE/ULA/10523).
654. familjesidan.se, <https://www.familjesidan.se/cases/elvebakk/funeral-notice>.
655. Kila (D) Alla:9 (1931-1945) Bild 2170 / sid 820 (AID: v251866.b2170.s820, NAD: SE/ULA/10523).
656. Sveriges befolkning 1950, r1.p2011775.
657. Björkvik (D) C:12 (1895-1904) Bild 830 / sid 77 (AID: v162878.b830.s77, NAD: SE/ULA/10119).
658. Sveriges befolkning 1950, r1.p2011776.
659. Sveriges befolkning 1950, r1.p6460217.
660. Norrköpings Matteus (E) CI:3 (1900-1904) Bild 215 / sid 207 (AID: v177806.b215.s207, NAD: SE/VALA/00271).
661. Sveriges befolkning 1950, r1.p6460220.
662. Sveriges befolkning 1950, r1.p6460218.
663. Sveriges befolkning 1950, r1.p6460219.
664. Sveriges befolkning 1950, r1.p6492710.
665. Norra Strö (L) CI:7 (1895-1922) Bild 540 / sid 48 (AID: v350105.b540.s48, NAD: SE/LLA/13282).
666. Sveriges befolkning 1950, r1.p2104180.
667. Sveriges befolkning 1950, r1.p2104177.
668. Sveriges befolkning 1950, r1.p2104185.
669. Sveriges befolkning 1950, r1.p2104183.
670. Sveriges befolkning 1950, r1.p4931850.
671. Sveriges befolkning 1950, r1.p4931849.
672. Sveriges befolkning 1950, r1.p4931851.
673. Sveriges befolkning 1950, r1.p4931852.
674. Sveriges befolkning 1950, r1.p4931853.
675. Sveriges befolkning 1960, r4.p12074023.
676. Kila (D) C:9 (1895-1918) Bild 1360 / sid 128 (AID: v164026.b1360.s128, NAD: SE/ULA/10523).
677. Drothem (E) Alla:10 (1916-1925) Bild 237 / sid 601 (AID: v175728.b237.s601, NAD: SE/VALA/00062).
678. Sveriges befolkning 1950, r1.p201298.
679. Östra Ryd (E), Östra Ryd (E) C:6 (1878-1890) Bild 28 (AID: v42772.b28, NAD: SE/VALA/00488).
680. Norrköpings S:t Johannes (E) El:1 (1897-1920) Bild 105 / sid 97 (AID: v178018.b105.s97, NAD: SE/VALA/00272).
681. Gårdeby (E) C:7 (1882-1894) Bild 34 / sid 57 (AID: v37550.b34.s57, NAD: SE/VALA/00110).
682. Styrstad (E) C:8 (1896-1924) Bild 70 (AID: v179295.b70, NAD: SE/VALA/00354).
683. Norrköpings Hedvig (E) F:4 (1914-1938) Bild 384 / sid 376 (AID: v177707.b384.s376, NAD: SE/VALA/00270).
684. Dagsberg (E) El:4 (1895-1960) Bild 520 / sid 45 (AID: v175717.b520.s45, NAD: SE/VALA/00057).
685. Floda (D) C:10 (1895-1920) Bild 2180 / sid 210 (AID: v163222.b2180.s210, NAD: SE/ULA/10258).
686. Norrköpings S:t Johannes (E) C:14 (1913-1939) Bild 710 / sid 63 (AID: v178017.b710.s63, NAD: SE/VALA/00272).
687. Drothem (E) El:6 (1918-1969) Bild 160 / sid 8 (AID: v175738.b160.s8, NAD: SE/VALA/00062).
688. Gårdeby (E) C:8 (1895-1933) Bild 12 (AID: v175899.b12, NAD: SE/VALA/00110).
689. S:t Laurentii (E) C:9 (1909-1930) Bild 89 / sid 83 (AID: v178564.b89.s83, NAD: SE/VALA/00322).
690. Mogata (E) C:9 (1915-1943) Bild 440 / sid 40 (AID: v177510.b440.s40, NAD: SE/VALA/00250).
691. Mogata (E) C:9 (1915-1943) Bild 560 / sid 52 (AID: v177510.b560.s52, NAD: SE/VALA/00250).
692. Mogata (E) C:9 (1915-1943) Bild 670 / sid 63 (AID: v177510.b670.s63, NAD: SE/VALA/00250).
693. Sveriges befolkning 1950, r1.p600119.
694. Sveriges befolkning 1960, r4.p10327336.
695. Sveriges befolkning 1960, r4.p10327335.
696. Sveriges befolkning 1950, r1.p600120.
697. Sveriges befolkning 1950, r1.p600121.
698. Sveriges befolkning 1950, r1.p5513430.
699. Norrköpings S:t Olai (E) CI:18 (1911-1919) Bild 474 / sid 470 (AID: v177964.b474.s470, NAD: SE/VALA/00273).

700. Sveriges befolkning 1960, r4.p12080354.  
701. Sveriges befolkning 1950, r1.p594866.  
702. Östra Stenby (E) Cl:9 (1895-1926) Bild 520 / sid 44 (AID: v182533a.b520.s44, NAD: SE/VALA/00490).  
703. Sveriges befolkning 1950, r1.p594869.  
704. Sveriges befolkning 1950, r1.p594870.  
705. Sveriges befolkning 1950, r1.p594867.  
706. Sveriges befolkning 1950, r1.p594868.  
707. Sveriges befolkning 1950, r1.p6123835.  
708. Norrköpings Hedvig (E) C:11 (1907-1926) Bild 317 / sid 309 (AID: v177701.b317.s309, NAD: SE/VALA/00270).  
709. Sveriges befolkning 1950, r1.p6123837.  
710. Sveriges befolkning 1950, r1.p5362774.  
711. Malmö Caroli (M) Cl:25 (1914-1916) Bild 920 / sid 88 (AID: v103436.b920.s88, NAD: SE/MSA/00553).  
712. Sveriges befolkning 1960, r4.p12724386.  
713. Oscar (AB, A) Cl:5 (1920-1924) Bild 1300 / sid 122 (AID: v271485.b1300.s122, NAD: SE/SSA/6025).  
714. Årla (D) C:10 (1881-1894) Bild 87 (AID: v63208.b87, NAD: SE/ULA/11795).  
715. Sveriges befolkning 1900.  
716. Sveriges befolkning 1910.  
717. Rotemansarkivet, Överståthållarämbetet, Skatteverket. Rotemännens arkiv. Rote 30 Birkaroten (A, AB) Dla:39 (1911-1926) Bild 320 / sid 16a (AID: v941406.b320.s16a).  
718. New York, Passenger Arrival Lists (Ellis Island), 1892-1924, <https://www.familysearch.org/ark:/61903/1:1:JN22-B2F>.  
719. United States World War II Draft Registration Cards, 1940-1945, <https://www.familysearch.org/ark:/61903/1:1:V1KW-6P9>.  
720. Illinois, Deaths and Stillbirths, 1916-1947, <https://www.familysearch.org/ark:/61903/1:1:N358-MM5>.  
721. Gävle Heliga Trefaldighet (X) Cl:24a (1889-1894) Bild 300 / sid 296 (AID: v134988.b300.s296, NAD: SE/HLA/1010056).  
722. Matteus (A, AB) Cl:7 (1917-1918) Bild 1980 / sid 194 (AID: v270036.b1980.s194, NAD: SE/SSA/6024).  
723. Matteus (A, AB) Cl:8 (1919-1921) Bild 2220 / sid 218 (AID: v270037.b2220.s218, NAD: SE/SSA/6024).  
724. Statistiska Centralbyrån (SCB) - samlingspost, Utdrag ur födelse-, vigsel- och dödböcker 1860-1949, SE/RA/420401/01/H 1 AA/2647 (1929), bildid:A0032486\_00838.  
725. Raus (M) Cl:6 (1895-1903) Bild 540 / sid 46 (AID: v269287.b540.s46, NAD: SE/LLA/13305).  
726. Raus (M) Fl:4 (1915-1930) Bild 2010 / sid 196 (AID: v269318.b2010.s196, NAD: SE/LLA/13305).  
727. Raus (M) Cl:10 (1928-1934) Bild 500 / sid 45 (AID: v269291.b500.s45, NAD: SE/LLA/13305).  
728. SvenskaGravar.se, [http://www.svenskagravar.se/search?](http://www.svenskagravar.se/search?ShowFilters=False&Query=nils+ove+lybeck&ParishId=&GraveNumber=&BirthDate=&DeathDate=&BurialDate=&OrderByDesc=False&OrderBy=)  
729. Nyköpings Sankt Nicolai (D) Cl:18 (1906-1915) Bild 310 / sid 25 (AID: v164561.b310.s25, NAD: SE/ULA/11128).  
730. Malmö Sankt Petri (M) Dlc:3 (1901-1910) bild 950 / sid 90 (AID: v654443.b950.s90, NAD: SE/MSA/00619).  
731. Malmö Sankt Petri Alla:30 (1907-1912) Bild 4160 / sid 40.  
732. Kristianstads stadsförsamling B:15 (1914-1925) Bild 810 / sid 74 Kristianstads stadsförsamling Alla:29 (1914-1938) Bild 1990 / sid 3793.  
733. Malmö Sankt Petri Alla:62 (1917-1923) Bild 3350 / sid 319.  
734. Malmö Sankt Johannes Bl:5 (1917-1919) Bild 1270 / sid 245.  
735. Västra Skrävlinge Alla:24 (1922-1932) Bild 1870 / sid 1850.  
736. Malmö Sankt Petri Alla:84 (1923-1928) Bild 3010 / sid 283.  
737. Västra Skrävlinge Alla:63 (1932-1942) Bild 790 / sid 71.  
738. Malmö Sankt Petri (M) Alla:87 (1939-1944) Bild 2840 / sid 270 (AID: v265240.b2840.s270, NAD: SE/MSA/00619).  
739. Västra Skrävlinge (M) Alla:172 (1942-1948) Bild 1090 / sid 231 (AID: v266769.b1090.s231, NAD: SE/MSA/01036).  
740. Rådhusrätten i Malmö 2 (M) F1A:64 (1958) Bild 4890 / sid 1780 (AID: v500007.b4890.s1780, NAD: SE/MSA/01161).  
741. Malmö Sankt Petri El:11 (1919-1924) Bild 230 / sid 17.  
742. Ystads stadsförsamling (M) Cl:1 (1889-1894) bild 149 / sid 335 (AID: v111905.b149.s335, NAD: SE/LLA/13491).  
743. Dödsannons.  
744. Malmö Caroli All:179 (1929-1939) Bild 1060 / sid 100.  
745. Ystads stadsförsamling Al:7 (1893-1899) Bild 313 / sid 1222.  
746. Ystads stadsförsamling Al:8 (1893-1899) Bild 136 / sid 1451.  
747. Ystads stadsförsamling Al:9 (1893-1899) Bild 193 / sid 1917.  
748. Ystads stadsförsamling B:1 (1895-1906) Bild 620 / sid 58.  
749. Lunds domkyrkoförsamling Al:126 (1892-1898) Bild 160 / sid 75.  
750. Lunds domkyrkoförsamling Bl:9 (1895-1902) Bild 1340 / sid 259 Lunds domkyrkoförsamling Alla:11 (1898-1902) Bild 720 / sid 3577.  
751. Malmö Sankt Pauli Bl:4 (1895-1898) Bild 1440 / sid 140 Malmö Sankt Pauli Al:44 (1892-1899) Bild 192 / sid 187.  
752. Malmö Sankt Pauli Alla:480 (1899-1906) Bild 680 / sid 106.  
753. Malmö Sankt Pauli Alla:491 (1899-1906) Bild 280 / sid 24.  
754. Malmö Sankt Pauli Alla:488 (1902-1906) Bild 1010 / sid 95.  
755. Malmö Sankt Johannes Alla:12 (1906-1911) Bild 130 / sid 8.  
756. Malmö Sankt Johannes Alla:28 (1906-1913) Bild 150 / sid 10.  
757. Malmö Sankt Johannes Alla:28 (1906-1913) Bild 480 / sid 43.  
758. Malmö Sankt Johannes Alla:73 (1913-1924) Bild 400 / sid 35.  
759. Malmö Sankt Petri Alla:74 (1917-1923) Bild 710 / sid 56.  
760. Malmö Sankt Petri El:11 (1919-1924) Bild 230 / sid 17 Malmö Sankt Petri Alla:74 (1917-1923) Bild 710 / sid 56 Malmö Sankt Petri Alla:62 (1917-1923) Bild 3350 / sid 319.  
761. Malmö Sankt Petri Alla:85 (1928-1933) Bild 3040 / sid 290.  
762. Malmö Caroli All:198 (1932-1937) Bild 1710 / sid 164.  
763. Malmö Sankt Pauli Alla:103 (1935-1940) Bild 2640 / sid 254.  
764. Malmö Sankt Pauli Alla:103 (1935-1940) Bild 2640 / sid 254. .... Västra Skrävlinge Bl:8 (1938-1939) Bild 1090 / sid 105.  
765. Malmö Sankt Johannes Alla:178 (1938-1943) Bild 15 / sid 7.  
766. Privata dokument.  
767. Sveriges befolkning 1950, r1.p1163407.  
768. F: Thyra Gullander ur Alla 299 p 19-2.pdf.  
769. Sveriges befolkning 1960, r4.p10821640.  
770. Lokal fil, F: Thyra Gullander Thyra Sallberg.pdf.  
771. Malmö Sankt Johannes (M) Cl:7 (1919-1922) Bild 180 / sid 6 (AID: v103651.b180.s6, NAD: SE/MSA/00617).  
772. Begravningskort.  
773. Etelhem Alla:1 (1895-1903) Bild 1020 / sid 99.  
774. Västra Ämtervik (S) Alla:4 (1925-1935) Bild 1020 / sid 89 (AID: v179380.b1020.s89, NAD: SE/VA/13643).  
775. Saltsjöbaden (AB) El:1 (1913-1926) Bild 310 / sid 27 (AID: v272209.b310.s27, NAD: SE/SSA/6013).  
776. Rengsjö (X) C:6 (1881-1894) Bild 14 / sid 9 (AID: v136423.b14.s9, NAD: SE/HLA/1010160).  
777. Boda (S) Alla:2 (1907-1921) Bild 128 / sid 116 (AID: v168430.b128.s116, NAD: SE/VA/13039).  
778. Nacka (AB) Cl:11 (1906-1916) Bild 2350 / sid 231 (AID: v270657.b2350.s231, NAD: SE/SSA/1542).

779. Boda (S) Cl:8 (1895-1924) Bild 134 / sid 126 (AID: v168438.b134.s126, NAD: SE/VA/13039).  
780. Halmstad (N) E:4 (1908-1926) Bild 2350 / sid 230 (AID: v337762.b2350.s230, NAD: SE/LLA/13138).  
781. Saltsjöbaden (AB) Alla:9 (1931-1936) Bild 1130 / sid 406 (AID: v270436.b1130.s406, NAD: SE/SSA/6013).  
782. Sveriges befolkning 1950, r4.p12245301.  
783. Borås (P) Cl:14 (1904-1907) Bild 296 / sid 288 (AID: v81998.b296.s288, NAD: SE/GLA/13048).  
784. Sveriges befolkning 1950, r4.p12245303.  
785. Sveriges befolkning 1950, r1.p6439209.  
786. Eskilstuna Kloster och Fors (D) C:36 (1899-1903) Bild 90 / sid 1 (AID: v163121.b90.s1, NAD: SE/ULA/10226).  
787. Sveriges befolkning 1950, r1.p6439211.  
788. Sveriges befolkning 1960, r4.p13995709.  
789. Sveriges befolkning 1960, r4.p13995710.  
790. Sveriges befolkning 1960, r4.p13995711.  
791. Sveriges befolkning 1950, r1.p1260257.  
792. Malmö Sankt Johannes (M) Cl:5 (1914-1916) Bild 600 / sid 53 (AID: v103649.b600.s53, NAD: SE/MSA/00617).  
793. Sveriges befolkning 1950, r1.p1260258.  
794. Sveriges befolkning 1960, r4.p10824781.  
795. Sveriges befolkning 1950, r1.p1474662.  
796. Axberg (T) C:12 (1912-1941) Bild 560 / sid 48 (AID: v145680.b560.s48, NAD: SE/ULA/10047).  
797. Sveriges befolkning 1950, r1.p1474663.  
798. Sveriges befolkning 1960, r4.p9978331.  
799. Sveriges befolkning 1960, r4.p12760960.  
800. Sveriges befolkning 1960, r4.p12760959.  
801. Sveriges befolkning 1960, r4.p12760962.  
802. Sveriges befolkning 1960, r4.p11538885.  
803. Sveriges befolkning 1950, r1.p5104226.  
804. Sveriges befolkning 1960, r4.p11538886.  
805. Sveriges befolkning 1950, r1.p5163236.  
806. Sveriges befolkning 1950, r1.p5163237.  
807. Sveriges befolkning 1950, r1.p5163238.  
808. Sveriges befolkning 1950, r1.p5163239.  
809. Sveriges befolkning 1950, r1.p5102848.  
810. Sveriges befolkning 1950, r1.p5102849.  
811. Sveriges befolkning 1960.  
812. Sveriges befolkning 1960, r4.p11869228.  
813. Öljevult (K) Cl:3 (1895-1930) Bild 2340 / sid 198 (AID: v115666a.b2340.s198, NAD: SE/LLA/13504).  
814. Sveriges befolkning 1960, r4.p11869232.  
815. Sveriges befolkning 1950, r1.p4350634.  
816. Norra Vi (E) C:8 (1896-1923) Bild 25 / sid 19 (AID: v177607.b25.s19, NAD: SE/VALA/00268).  
817. Sveriges befolkning 1950, r1.p4350636.  
818. Sveriges befolkning 1950, r1.p4350637.  
819. Sveriges befolkning 1950, r1.p4286358.  
820. Sveriges befolkning 1950, r1.p4286359.  
821. Törnevalla (E) C:9 (1895-1930) Bild 107 / sid 99 (AID: v179666.b107.s99, NAD: SE/VALA/00395).  
822. Sveriges befolkning 1950, r1.p4380701.  
823. Kristberg (E) C:10 (1895-1912) Bild 147 / sid 141 (AID: v176744.b147.s141, NAD: SE/VALA/00188).  
824. Sveriges befolkning 1950, r1.p4380703.  
825. Sveriges befolkning 1950, r1.p4380704.  
826. Sveriges befolkning 1950, r1.p4378965.  
827. Bjälbo (E) C:10 (1910-1921) Bild 20 / sid 15 (AID: v175658.b20.s15, NAD: SE/VALA/00031).  
828. Sveriges befolkning 1950, r1.p4378967.  
829. Sveriges befolkning 1950, r1.p5524247.  
830. Idenor (X) C:6 (1908-1929) Bild 710 / sid 63 (AID: v188987.b710.s63, NAD: SE/HLA/1010088).  
831. Sveriges befolkning 1950, r1.p5524248.  
832. Sveriges befolkning 1960, r4.p14250833.  
833. Sveriges befolkning 1960, r4.p14250834.  
834. Göteborgs Annedal (O) C:2 (1913-1920) bild 188 / sid 182 (AID: v114331.b188.s182, NAD: SE/GLA/15359).  
835. Sveriges befolkning 1960, Sveriges befolkning 1960 (ArkivDigital) AID: r4.p8085333.  
836. Sveriges befolkning 1960, r4.p13463028.  
837. Katrineholm (D) C:1 (1911-1926) Bild 310 / sid 25 (AID: v164994.b310.s25, NAD: SE/ULA/12165).  
838. Sveriges befolkning 1970.  
839. Matteus (AB, A) Cl:9 (1922-1924) Bild 2320 / sid 225 (AID: v270038.b2320.s225, NAD: SE/SSA/6024).  
840. Husby (W) C:21 (1905-1918) Bild 2080 / sid 200 (AID: v130625.b2080.s200, NAD: SE/ULA/10414).  
841. Sveriges befolkning 1950, Sveriges befolkning 1950 (ArkivDigital) AID: r1.p6359717.  
842. Sveriges befolkning 1950, Sveriges befolkning 1950 (ArkivDigital) AID: r1.p6359719.  
843. Sveriges befolkning 1950, Sveriges befolkning 1950 (ArkivDigital) AID: r1.p6359718.  
844. Sveriges befolkning 1985, Sveriges befolkning 1985 (ArkivDigital) AID: r19.p129490620.  
845. Ratsit.se.  
846. Sveriges befolkning 1985, Sveriges befolkning 1985 (ArkivDigital) AID: r19.p129729831.  
847. Sveriges befolkning 1940, Sveriges befolkning 1940 (ArkivDigital) AID: r16.p107967410.  
848. Sveriges befolkning 1975, Sveriges befolkning 1975 (ArkivDigital) AID: r17.p114872682.  
849. Sveriges befolkning 1950, r1.p1845778.  
850. Stigtomta (D) C:7 (1895-1907) Bild 570 / sid 48 (AID: v164896.b570.s48, NAD: SE/ULA/11450).  
851. Stigtomta (D) Alla:12 (1931-1941) Bild 1900 / sid 173 (AID: v252252.b1900.s173, NAD: SE/ULA/11450).  
852. Stigtomta (D) C:9 (1920-1939) Bild 1090 (AID: v164898.b1090, NAD: SE/ULA/11450).  
853. Sveriges befolkning 1950, r1.p1845780.  
854. Sveriges befolkning 1950, r1.p112208.  
855. Tystberga (D) C:8 (1895-1917) Bild 830 / sid 74 (AID: v165427.b830.s74, NAD: SE/ULA/11611).  
856. Sveriges befolkning 1950, r1.p112209.  
857. Sveriges befolkning 1950, r1.p112210.  
858. Sveriges befolkning 1960, r4.p7628707.  
859. Sveriges befolkning 1950, r1.p2312635.  
860. Ringarum (E) C:13 (1914-1943) Bild 1180 / sid 111 (AID: v178344.b1180.s111, NAD: SE/VALA/00304).  
861. Sveriges befolkning 1950, r1.p2312637.  
862. Sveriges befolkning 1950, r1.p2312638.  
863. Sveriges befolkning 1950, r1.p2312639.  
864. Sveriges befolkning 1950, r1.p2312640.

865. Sveriges befolkning 1960, r4.p11891197.  
 866. Sveriges befolkning 1960, r4.p11891198.  
 867. Sveriges befolkning 1960, r4.p10099902.  
 868. Statistiska Centralbyrån (SCB) - samlingspost, Utdrag ur födelse-, vigsel- och dödböcker 1860-1949, SE/RA/420401/01/H 1 AA/2420 (1923), bildid: A0032259\_00034.  
 869. Sveriges befolkning 1960, r4.p10099906.  
 870. Sveriges befolkning 1950, r1.p4953312.  
 871. Sveriges befolkning 1950, r1.p4953311.  
 872. Sveriges befolkning 1950, r1.p4953313.  
 873. Sveriges befolkning 1960, r4.p12472093.  
 874. Sveriges befolkning 1960, r4.p12472094.  
 875. Sveriges befolkning 1960, r4.p12472095.  
 876. Sveriges befolkning 1950, r1.p5166211.  
 877. Norrköpings Östra Eneby (E) Cl:11 (1921-1929) Bild 97 / sid 88 (AID: v178089.b97.s88, NAD: SE/VALA/00274).  
 878. SvenskaGravar.se, <https://www.svenskagravar.se/search?ShowFilters=False&Query=astrid+gustafsson+1923&ParishId=&GraveNumber=&BirthDate=&DeathDate=&BurialDate=&OrderByDesc=False&OrderBy=>  
 879. Sveriges befolkning 1950, r1.p5166215.  
 880. Sveriges befolkning 1960, r4.p12767359.  
 881. Sveriges befolkning 1960, r4.p12767361.  
 882. Sveriges befolkning 1960, r4.p7244372.  
 883. Sveriges befolkning 1960, r4.p7244373.  
 884. Sveriges befolkning 1960, r4.p7244374.  
 885. Sveriges befolkning 1960, r4.p7244375.  
 886. Sveriges befolkning 1960, r4.p7786700.  
 887. Sveriges befolkning 1960, r4.p7786699.  
 888. Sveriges befolkning 1950, r1.p2029237.  
 889. Sveriges befolkning 1960, r4.p7786702.  
 890. Sveriges befolkning 1960, r4.p7786703.  
 891. Sveriges befolkning 1960, r4.p7786704.  
 892. Sveriges befolkning 1960, r4.p12722783.  
 893. Krokek (E) Alla:8 (1922-1930) Bild 209 / sid 503 (AID: v176756.b209.s503, NAD: SE/VALA/00191).  
 894. SvenskaGravar.se, <https://www.svenskagravar.se/search?ShowFilters=False&Query=Per+Erik+Henning+1929-12-09&ParishId=&GraveNumber=&BirthDate=&DeathDate=&BurialDate=&OrderByDesc=False&OrderBy=>

## Källreferenser

### Jöns Sallberg

1. Västra Sallerup (Eslöv) (M) Cl:1 (1737-1804) Bild 570 / sid 50 (AID: v106825a.b570.s50, NAD: SE/LLA/13478).
2. Västra Sallerup (Eslöv) (M) Cl:2 (1805-1831) Bild 1070 / sid 205 (AID: v106826a.b1070.s205, NAD: SE/LLA/13478).
3. Generalmönsterrullor - Skånska husarregementet (L) 910 (1801) Bild 3410 (AID: v376662.b3410, NAD: SE/KrA/0023).
4. Västra Sallerup (Eslöv) (M) Cl:1 (1737-1804) Bild 1920 / sid 185 (AID: v106825a.b1920.s185, NAD: SE/LLA/13478).
5. Västra Sallerup (Eslöv) (M) Cl:3 (1812-1863) Bild 122 / sid 5 (AID: v106827.b122.s5, NAD: SE/LLA/13478).
6. Generalmönsterrullor - Skånska husarregementet (L) 911 (1805) Bild 3370 (AID: v376663a.b3370, NAD: SE/KrA/0023).
7. Västra Sallerup (Eslöv) (M) Cl:2 (1805-1831) Bild 90 / sid 11 (AID: v106826a.b90.s11, NAD: SE/LLA/13478).
8. Borlunda (M) Cl:2 (1756-1860) Bild 920 / sid 85 (AID: v106380a.b920.s85, NAD: SE/LLA/13037).
9. Västra Sallerup (Eslöv) (M) Cl:3 (1812-1863) Bild 123 / sid 7 (AID: v106827.b123.s7, NAD: SE/LLA/13478).
10. Västra Sallerup (Eslöv) (M) Cl:2 (1805-1831) Bild 150 / sid 23 (AID: v106826a.b150.s23, NAD: SE/LLA/13478).
11. Västra Sallerup (Eslöv) (M) Cl:2 (1805-1831) Bild 190 / sid 31 (AID: v106826a.b190.s31, NAD: SE/LLA/13478).
12. Örtofta (M) Fl:2 (1867-1894) Bild 47 (AID: v106882.b47, NAD: SE/LLA/13512).
13. Västra Sallerup (Eslöv) (M) Cl:2 (1805-1831) Bild 280 / sid 49 (AID: v106826a.b280.s49, NAD: SE/LLA/13478).
14. Landskrona stadsförsamling (M) Fl:1 (1862-1880) Bild 12 / sid 9 (AID: v109082.b12.s9, NAD: SE/LLA/13241).
15. Odarslöv kb, Odarslöv (M) Cl:2 (1799-1850) Bild 430 / sid 77 (AID: v104893a.b430.s77, NAD: SE/LLA/13294).
16. Malmö Sankt Pauli (M) Fl:1 (1884-1889) Bild 405 / sid 804 (AID: v103793.b405.s804, NAD: SE/MSA/00618).
17. Västra Sallerup (Eslöv) (M) Cl:2 (1805-1831) Bild 430 / sid 79 (AID: v106826a.b430.s79, NAD: SE/LLA/13478).
18. Västra Sallerup (Eslöv) (M) Cl:3 (1812-1863) Bild 128 / sid 15 (AID: v106827.b128.s15, NAD: SE/LLA/13478).
19. Västra Sallerup (Eslöv) (M) Cl:2 (1805-1831) Bild 810 / sid 153 (AID: v106826a.b810.s153, NAD: SE/LLA/13478).
20. Örtofta (M) Fl:3 (1895-1941) Bild 150 / sid 11 (AID: v266326.b150.s11, NAD: SE/LLA/13512).
21. Västra Sallerup (Eslöv) (M) Cl:2 (1805-1831) Bild 1040 / sid 199 (AID: v106826a.b1040.s199, NAD: SE/LLA/13478).
22. Västra Sallerup (Eslöv) (M) Fl:1 (1861-1894) Bild 218 / sid 212 (AID: v106833.b218.s212, NAD: SE/LLA/13478).

# Källreferenser

## Nils Sallberg

1. Västra Sallerup (Eslöv) (M) Cl:1 (1737-1804) Bild 2420 / sid 235 (AID: v106825a.b2420.s235, NAD: SE/LLA/13478).
2. Hällestad (M) El:2 (1821-1827) Bild 490 / sid 44 (AID: v104470a.b490.s44, NAD: SE/LLA/13168).
3. Dalby (M) Cl:2 (1752-1807) Bild 1900 / sid 184 (AID: v104342a.b1900.s184, NAD: SE/LLA/13057).
4. Dalby (M) Al:3 (1828-1833) Bild 1770 / sid 173 (AID: v104332a.b1770.s173, NAD: SE/LLA/13057).
5. Dalby (M) Al:4 (1834-1837) Bild 1930 / sid 189 (AID: v104333a.b1930.s189, NAD: SE/LLA/13057).
6. Södra Sandby (M) Fl:1 (1895-1941) Bild 360 / sid 28 (AID: v380121.b360.s28, NAD: SE/LLA/13392).
7. Malmö Caroli (M) F:10 (1905-1907) Bild 710 / sid 143 (AID: v103466.b710.s143, NAD: SE/MSA/00553).
8. Dalby (M) Al:5 (1849-1858) Bild 3540 / sid 350 (AID: v104334a.b3540.s350, NAD: SE/LLA/13057).
9. Dalby (M) Fl:2 (1895-1940) Bild 130 / sid 9 (AID: v358667.b130.s9, NAD: SE/LLA/13057).
10. Dalby (M) Fl:2 (1895-1940) Bild 1420 / sid 139 (AID: v358667.b1420.s139, NAD: SE/LLA/13057).

# Källreferenser

## Per Sallberg

1. Östraby (M) Cl:2 (1736-1789) Bild 960 / sid 91 (AID: v110421a.b960.s91, NAD: SE/LLA/13534).
2. Östraby (M) Cl:2 (1736-1789) Bild 860 / sid 81 (AID: v110421a.b860.s81, NAD: SE/LLA/13534).
3. Östraby (M) Cl:3 (1789-1832) Bild 630 / sid 111 (AID: v110422b.b630.s111, NAD: SE/LLA/13534).
4. Malmö Caroli (M) F:3 (1874-1878) Bild 154 / sid 151 (AID: v103459.b154.s151, NAD: SE/MSA/00553).
5. Östraby (M) Cl:3 (1789-1832) Bild 680 / sid 116 (AID: v110422b.b680.s116, NAD: SE/LLA/13534).
6. Östraby (M) Cl:3 (1789-1832) Bild 730 / sid 121 (AID: v110422b.b730.s121, NAD: SE/LLA/13534).
7. Fränninge (M) Fl:2 (1862-1894) Bild 440 / sid 41 (AID: v109380a.b440.s41, NAD: SE/LLA/13095).
8. Östraby (M) Cl:3 (1789-1832) Bild 820 / sid 130 (AID: v110422b.b820.s130, NAD: SE/LLA/13534).
9. Östraby (M) Cl:3 (1789-1832) Bild 900 / sid 138 (AID: v110422b.b900.s138, NAD: SE/LLA/13534).
10. Fränninge (M) Fl:3 (1895-1940) Bild 350 / sid 31 (AID: v258637.b350.s31, NAD: SE/LLA/13095).
11. Östraby (M) Cl:3 (1789-1832) Bild 980 / sid 146 (AID: v110422b.b980.s146, NAD: SE/LLA/13534).
12. Öved (M) Cl:4 (1807-1835) Bild 400 / sid 183 (AID: v114017a.b400.s183, NAD: SE/LLA/13535).
13. Fränninge (M) Fl:2 (1862-1894) Bild 1400 / sid 137 (AID: v109380a.b1400.s137, NAD: SE/LLA/13095).
14. Fränninge (M) Al:10 (1850-1855) Bild 1360 / sid 131 (AID: v109348a.b1360.s131, NAD: SE/LLA/13095).
15. Fränninge (M) El:1 (1827-1854) Bild 200 / sid 33 (AID: v109375a.b200.s33, NAD: SE/LLA/13095).
16. Fränninge (M) Cl:2 (1784-1829) Bild 500 / sid 45 (AID: v109369b.b500.s45, NAD: SE/LLA/13095).
17. Fränninge (M) Fl:3 (1895-1940) Bild 650 / sid 61 (AID: v258637.b650.s61, NAD: SE/LLA/13095).
18. Fränninge (M) Cl:3 (1830-1846) Bild 340 / sid 57 (AID: v109370a.b340.s57, NAD: SE/LLA/13095).
19. Fränninge (M) Cl:5 (1847-1861) Bild 640 / sid 61 (AID: v109372a.b640.s61, NAD: SE/LLA/13095).

# Källreferenser

## Sjunne Sallberg

1. Gullarp (M) Al:1 (1799-1810) Bild 13 / sid 9 (AID: v106432.b13.s9, NAD: SE/LLA/13121).
2. Gullarp (M) C:3 (1753-1814) Bild 1470 / sid 282 (AID: v106446a.b1470.s282, NAD: SE/LLA/13121).
3. Södra Sandby (M) Cl:5 (1819-1843) Bild 194 (AID: v105532.b194, NAD: SE/LLA/13392).
4. Gullarp (M) C:3 (1753-1814) Bild 1790 / sid 346 (AID: v106446a.b1790.s346, NAD: SE/LLA/13121).
5. Gullarp (M) C:3 (1753-1814) Bild 2570 / sid 502 (AID: v106446a.b2570.s502, NAD: SE/LLA/13121).
6. Hariösa (M) Cl:2 (1791-1836) Bild 340 / sid 59 (AID: v106550a.b340.s59, NAD: SE/LLA/13145).
7. Södra Sandby (M) Cl:5 (1819-1843) Bild 22 (AID: v105532.b22, NAD: SE/LLA/13392).
8. Södra Sandby (M) Cl:5 (1819-1843) Bild 36 (AID: v105532.b36, NAD: SE/LLA/13392).
9. Bosarp (M) Fl:1 (1861-1894) Bild 1300 / sid 127 (AID: v106430a.b1300.s127, NAD: SE/LLA/13040).
10. Södra Sandby (M) Cl:5 (1819-1843) Bild 55 (AID: v105532.b55, NAD: SE/LLA/13392).
11. Södra Sandby (M) Cl:5 (1819-1843) Bild 70 (AID: v105532.b70, NAD: SE/LLA/13392).
12. Södra Sandby (M) Cl:3 (1783-1809) Bild 160 / sid 13 (AID: v105529a.b160.s13, NAD: SE/LLA/13392).
13. Södra Sandby (M) Cl:2 (1772-1782) Bild 890 / sid 186 (AID: v105528a.b890.s186, NAD: SE/LLA/13392).
14. Södra Sandby (M) Cl:5 (1819-1843) Bild 176 (AID: v105532.b176, NAD: SE/LLA/13392).
15. Södra Sandby (M) Cl:3 (1783-1809) Bild 1200 / sid 116 (AID: v105529a.b1200.s116, NAD: SE/LLA/13392).
16. Södra Sandby (M) Cl:4 (1810-1819) Bild 570 (AID: v105531a.b570, NAD: SE/LLA/13392).
17. Södra Sandby (M) Cl:4 (1810-1819) Bild 670 (AID: v105531a.b670, NAD: SE/LLA/13392).
18. Södra Sandby (M) Cl:4 (1810-1819) Bild 830 (AID: v105531a.b830, NAD: SE/LLA/13392).
19. Södra Sandby (M) Cl:5 (1819-1843) Bild 8 (AID: v105532.b8, NAD: SE/LLA/13392).



# Källreferenser

## Anna-Stina Sallberg

1. Vallentuna (AB) CI:1 (1749-1791) Bild 185 (AID: v91583.b185, NAD: SE/SSA/1582).
2. Vallentuna (AB) AI:5 (1785-1813) Bild 33 / sid 91 (AID: v91548.b33.s91, NAD: SE/SSA/1582).
3. Vallentuna (AB) CI:1 (1749-1791) Bild 197 (AID: v91583.b197, NAD: SE/SSA/1582).
4. Österåker (AB) FI:2 (1845-1861) Bild 480 (AID: v94996.b480, NAD: SE/SSA/1596).
5. Vallentuna (AB) CI:1 (1749-1791) Bild 202 (AID: v91583.b202, NAD: SE/SSA/1582).
6. Solna (AB) Ala:9 (1815-1823) Bild 1610 / sid 146 (AID: v90066.b1610.s146, NAD: SE/SSA/1564).
7. Danvik-Sicklaö (A, AB) C:4 (1782-1862) Bild 48 / sid 44 (AID: v84338.b48.s44, NAD: SE/SSA/1495).
8. Östra Ryd (AB) C:4 (1807-1852) Bild 1870 / sid 182 (AID: v95033.b1870.s182, NAD: SE/SSA/1597).
9. Angarn (AB) CI:2 (1815-1832) Bild 13 (AID: v83039.b13, NAD: SE/SSA/1487).
10. Österåker (AB) kb, Österåker (AB) FI:3 (1861-1894) Bild 830 / sid 79 (AID: v94997.b830.s79, NAD: SE/SSA/1596).
11. Brännkyrka (A, AB) CI:3 (1814-1861) Bild 600 (AID: v84171b.b600, NAD: SE/SSA/0003).